

CÁNCER DE OVARIO EPITELIAL



¿Quiénes pueden acceder?

Personas de cualquier edad con sospecha y diagnóstico de tumor maligno de ovario o de la Trompa de Falopio.

¿Cuándo? Desde la sospecha realizada por una médica/o.

Lo anterior deberá ser complementado con lo dispuesto en la Norma Técnico Médico Administrativa (NTMA)

¿Dónde se realiza la atención GES?*

Si estás en FONASA



ESTO CUBRE GES

SOSPECHA



- ✓ CESFAM / CECOSF / Consultorio
- ✓ Centro de Diagnóstico Terapéutico (CDT) / Centro de Referencia de Salud (CRS)
- ✓ Hospital

DIAGNÓSTICO



- ✓ Hospital**

TRATAMIENTO



- ✓ Hospital**

SEGUIMIENTO



- ✓ Centro de Diagnóstico Terapéutico (CDT) / Centro de Referencia de Salud (CRS)
- ✓ Hospital

Si estás en ISAPRE



ESTO CUBRE GES

SOSPECHA



- ✓ Centro Médico Privado
- ✓ Clínica Privada

DIAGNÓSTICO



- ✓ Clínica Privada**

TRATAMIENTO



- ✓ Clínica Privada**

SEGUIMIENTO



- ✓ Centro Médico Privado
- ✓ Clínica Privada

* Red de establecimientos de salud definidos para FONASA e ISAPRE según corresponda.

** Incluye hospitalización según lo determinado en el Listado Específico de Prestaciones.

¿Qué beneficios incluye*?



Medicamentos



Insumos

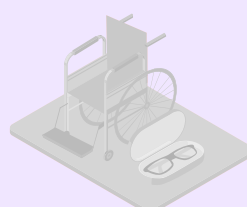

Implementos o
Ayudas técnicas

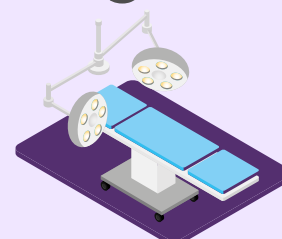

Cirugía



Exámenes



*Según Listado Específico de Prestaciones para este problema de salud.

CÁNCER DE OVARIO EPITELIAL

¿Cuál es el tiempo máximo de espera?



¿Cuál es el monto a pagar*?

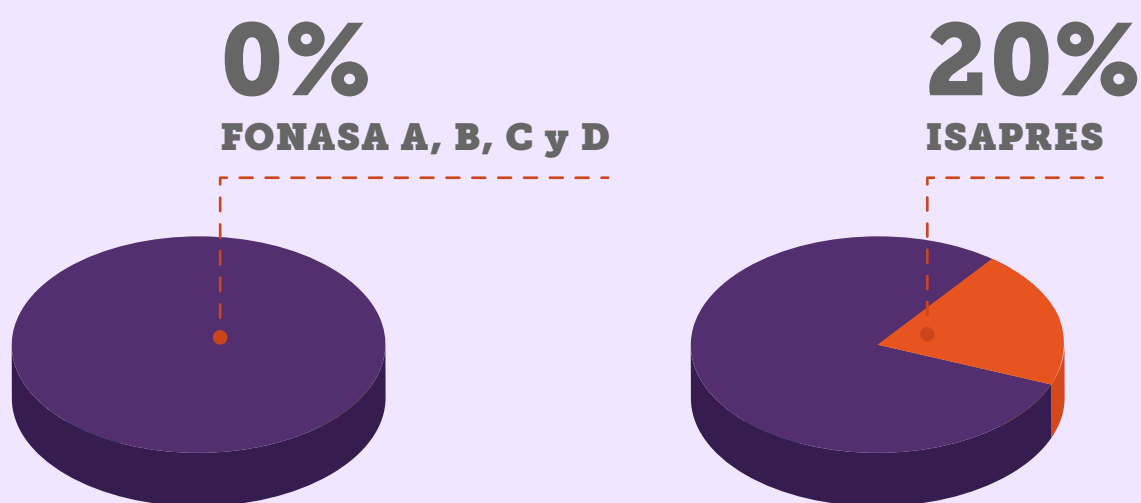

Por ejemplo, si la prestación a realizar es **Cirugía diagnóstica y etapificación cáncer de ovario epitelial**, con un arancel de **\$3.078.310**:

- Pagas **\$0**, si perteneces a **FONASA A, B, C o D**.
- Pagas **\$615.660**, si eres de **Isapre**.

*Copago sobre arancel de referencia GES.

Síguenos en nuestras redes:

f @SuperdeSaludChile
X @superdesalud

ig @superdesaludchile
yt Supersaludchile

X @susa_sis
ig @susasis_
tiktok @susa_sis