

RENDICIÓN DE FONDO FIJO

N°Solicitud	163	Fecha	27/10/2022
Solicitante	NATALIA SOFIA CELEDON PLAZA	Tiempo de Atencion	[21 día(s) hábiles(s)]
Mesa Ayuda	RECURSOS FINANCIEROS	Tipo Solicitud	RENDICIÓN DE FONDO FIJO

Datos Solicitud

Unidad	AGENCIA REGIONAL TARAPACÁ	Ubicación	AGENCIA ZONAL NORTE ANTOFAGASTA
Estado	TRAMITADO		
Solicitante	NATALIA SOFIA CELEDON PLAZA	Rut	
Cargo	ADMINISTRATIVO UNIDAD DE NEGOCIOS	Escalafo	ADMINISTRATIVO
Aprobado por	LUIS ROBERTO RODRIGUEZ GONZALEZ		RENDICIÓN DE FONDO FIJO
Motivo	FONDO FIJO MES DE OCTUBRE		

Solicitud Inicial

Código	2022	Año	18	Total	300.000
--------	------	-----	----	-------	---------

Detalles

Fecha	Tipo Documento	Proveedor	Total	Cuenta/Cod.Presupuestario
29/09/2022	6072 BEL Boleta Electrónica	136405152 Alexis Palape Palape	6.000	OTROS SERVICIOS GENERALES 22-08-999
Observacion: agua purificada				
30/09/2022	1564183 BEL Boleta Electrónica	764520432 Time Market	2.000	INSUMOS, REPUESTOS Y ACCESORIOS COMPUTACIONALES 22-04-009
Observacion: Pilas mouse				
26/10/2022	346443622 BEL Boleta Electrónica	764113217 COMPAÑIA GENERAL DE ELECTRICIDAD	96.400	ELECTRICIDAD 22-05-001
Observacion:				
26/10/2022	622817 FEA Factura Electrónica Afecta	762156342 AGUAS ALTIPLANO	16.000	AGUA 22-05-002
Observacion: Agua potable				
07/10/2022	500516 REC Recibo (Otros Documentos)	934600002 Pullman Bus	17.000	PASAJES, FLETES Y BODEGAJES 22-08-007
Observacion: pasaje Iquique- Antofagasta (Natalia Celedón)				
07/10/2022	0 REC Recibo (Otros Documentos)	934600002 Pullman Bus	17.000	PASAJES, FLETES Y BODEGAJES 22-08-007
Observacion: pasajes Iquique- Antofagasta (Esteban Pino)				
07/10/2022	1 REC Recibo (Otros Documentos)	934600002 Pullman Bus	17.000	PASAJES, FLETES Y BODEGAJES 22-08-007
Observacion: Pasajes Iquique- Antofagasta (Rodolfo Núñez)				
07/10/2022	2 REC Recibo (Otros Documentos)	934600002 Pullman Bus	18.700	PASAJES, FLETES Y BODEGAJES 22-08-007
Observacion: Pasaje Antofagasta - Iquique) Rodolfo Núñez				
07/10/2022	3 REC Recibo (Otros Documentos)	934600002 Pullman Bus	18.700	PASAJES, FLETES Y BODEGAJES 22-08-007
Observacion: Pasajes Antofagasta- Iquique (Esteban Pino)				

Detalle Rendición

Monto	Total Asignado	300.000
	Total Rendición	227.500
Menos	Total Retención	00
	Saldo a Rendir	227.500
Saldo a Pagar		227.500

Resumen Cuentas

Código	Nombre	Total
22-04-009	INSUMOS, REPUESTOS Y ACCESORIOS COMPUTACIONALES	2.000
22-05-001	ELECTRICIDAD	96.400
22-05-002	AGUA	16.000
22-08-007	PASAJES, FLETES Y BODEGAJES	107.100
22-08-999	OTROS SERVICIOS GENERALES	6.000
		Total:227.500

Observaciones

Archivo	Detalle	Nombre
SI	(27-10-2022)Modificada MontoGasto: 17.000 , 18700 -	NATALIA SOFIA CELEDON PLAZA
		NATALIA SOFIA CELEDON PLAZA
	(27-10-2022)Modificada NDoc: 622817 , 622817 - Modificada Tipo.Doc: FEX , FEA -	LUIS ROBERTO RODRIGUEZ GONZALEZ
	(14-11-2022)Modificada NDoc: 6072 , 6072 - Modificada Concepto: 136405152 , OTROS SERVICIOS GENERALES -	DANIEL ANTONIO MUÑOZ MATUS
	Estimada(o), se informa que el monto de la rendición de su fondo fijo, fue depositado el día 17-11-2022	GRACE EVELYN SILVA ROJAS

Seguimiento

Descripción	Nombre Completo	Fecha
Solicitud de Rendicion Creada	NATALIA SOFIA CELEDON PLAZA	27-10-2022 9:41:01
Envío a Responsable V°B° LUIS ROBERTO RODRIGUEZ GONZALEZ ✓	RODOLFO NUÑEZ UBEDA	27-10-2022 10:05:20
Enviado a Contabilidad para revisión ✓	LUIS ROBERTO RODRIGUEZ GONZALEZ	27-10-2022 13:46:42
Enviado a Tesorería para revisión ✓	DANIEL ANTONIO MUÑOZ MATUS	14-11-2022 11:16:05
Solicitud Tramitada ✓	GRACE EVELYN SILVA ROJAS	23-11-2022 0:09:23

Devengo

ID Devengo	Fecha Devengo
3327	14/11/2022

Sigfe

ID Pago	Fecha Pago	Forma de Pago	Num. Documento	Fecha Documento
egreso 411	17/11/2022	Cheque	7056249	17-11-2022



FONDO FIJO
OCTUBRE 2022

AGENCIA REGIONAL DE TARAPACÁ

ALEXIS DANIEL PALAPE PALAPE

13.640.515-2

Giro: VENTA Y ELAB. DE AGUA

PURIFICADA Y MANTENIMIENTO MAQ.

PURIF. AGUA

JOSE FRANCISCO VERGARA 2718

Iquique, Iquique

BOLETA ELECTRONICA NUMERO: 6.072

REF. VENDEDOR: 13640515-2

Fecha: 2022-09-29 09:23:29

Monto Total

\$ 6.000

El IVA incluido en esta boleta es de
\$958

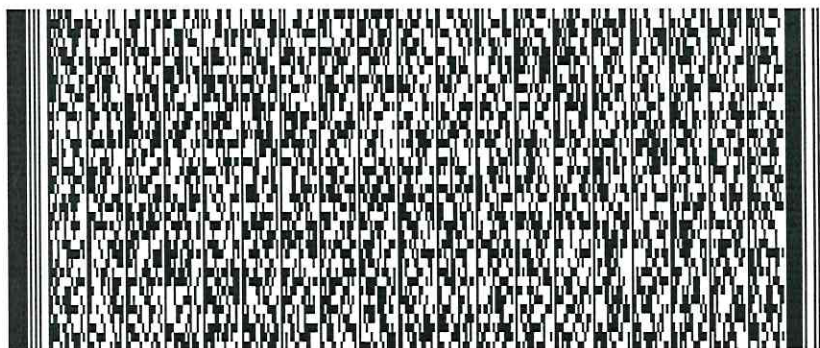

Timbre Electrónico SII

Res. 99 de 2014

Verifique documento en
sii.cl

Superintendencia de Salud	
RECEPCIÓN CONFORME BIEN O SERVICIO Contraparte Técnica	Firma 
	Nombre _____

RODOLFO NÚÑEZ ÚBEDA
AGENTE REGIONAL TARAPACÁ
SUPERINTENDENCIA DE SALUD

SOCIEDAD COMERCIAL TIME MARKET LIMITADA

76452043-2

TIME MARKET - TARAPACA

Casa Matriz: AV. ARTURO PRAT #1656

Giro: MINIMARKET

Fecha Emisión: 30-09-2022 Hora: 12:34:40

Boleta Electrónica: 1564183

CODIGO	CANT/UNID/PRECIO UNIT/DCTO PRODUCTO	VALOR
041333428482	2/UN/\$1.000/\$0 PILA AAA1 DURACELL	\$ 2.000
	IVA	\$ 319
	TOTAL	\$ 2.000

PAGO	MONTO
EFFECTIVO	\$ 2.000
TOTAL CONSUMO	\$ 2.000

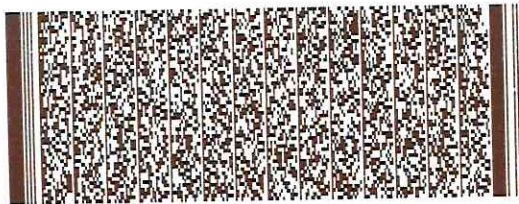

Timbre electrónico SII -
Verifique Documento: <http://consultadte.facte.cl>

Superintendencia de Salud	
RECEPCIÓN CONFORME BIEN O SERVICIO Contraparte Técnica	Firma 
	Nombre _____

RODOLFO NÚÑEZ ÚBEDA
AGENTE REGIONAL TARAPACÁ
SUPERINTENDENCIA DE SALUD

¿Problemas con el servicio de electricidad?

Si tienes alguna consulta o reclamo con respecto al servicio, puedes contactarnos a través de nuestros distintos canales.

Fono Cliente
800 800 767



www.cge.cl | @CGE_Clientes

¿Qué hago si mi problema no se ha resuelto?

Contactate con la Superintendencia de Electricidad y Combustibles (SEC), entidad que vigila que las personas cuenten con un servicio seguro y de calidad en los sistemas de electricidad y combustibles.

☐ 2 2712 7000

☎ 600 6000 732

www.sec.cl



Datos de mi ministro

Dirección sumministro: SERRANO 145 EDIF.

D-202 IQUIQUE

IQUIQUE

Subestación: Pacifico

Sector Tarifario: Iquique Sixa-1-a - Tramo: 6

Potencia Conectada: 3,30

Fecha término de tarifa: Indefinido

Fecha límite para cambio de tarifa: a

Solicitud del Cliente

Tipo de tarifa contratada: BT1 SING

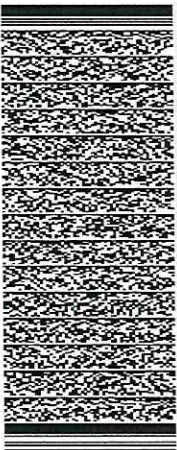

Timbre Electrónico S.I.L. Res. 80 de 22/08/2014

Verifique documento: www.sil.cl

PAGO PRESENCIAL



Servitista cajavécha sencillito



PAGOS POR INTERNET

- www.bancoestado.cl
- www.sencillo.com
- www.bancochile.cl
- www.santander.cl
- www.united.cl
- www.servipag.com

OFICINAS COMERCIALES

Lunes a viernes de 8:30 a 13:30 hrs.

Año Hospicio: Av. Ramón Pérez Oyarzo con La Fampa - Iquique - Zócalos 409 - Puro Almonte: Comercio 541

PAGO AUTOMÁTICO CUENTAS (PAC)

Banco de Chile • Banco Estado • Scotiabank
BCI • Corbanca • BICE • Santander • Itaú
Security • Banco Falabella • BBVA

PAGO EN OFICINA VIRTUAL

- www.cge.cl
-
-



COMPAÑÍA GENERAL DE ELECTRICIDAD S.A.

RUT: 76 411 321-7

GIRO: Distribución de energía eléctrica.

CASA MATRIZ: Av. Presidente Riesco 5591, Piso 17, Las Condes.

R.U.T.: 76.411.321-7
BOLETA ELECTRÓNICA
N° 346443622

S.I.L. - SANTIAGO ORIENTE

N° CLIENTE: 9156828

Fecha de emisión: 19 Oct 2022

Sr. (a) Econorte Sai.

Dirección de Envío: SERRANO 145 EDIF.

D-202 IQUIQUE

IQUIQUE

Ruta: Q0213001-0205 | Var.

Corresp: CWEB

Observaciones de reparo:
EDIF.

RODOLFO NÚÑEZ UBEDA
AGENTE REGIONAL TARAPAC
SUPERINTENDENCIA DE SALUD

¿Cuánto debo? **Total a pagar \$96.400**

Monto del Periodo 21 SEP - 19 OCT

*Revisa el detalle de tu cuenta al reverso de esta página →

¿Hasta cuándo puedo pagar?

Fecha de vencimiento 07 Nov 2022

(A partir de esta fecha se originarán intereses y se te cobrará un cargo adicional por pago fuera de plazo)

Cupón de pago

N° Cliente

9156828

Fecha de vencimiento

07 Nov 2022

Total a pagar \$ 96.400



04010624822915915682800000964007

Último Pago: el 26 Sep 2022 por un monto de \$ 107.900 vía Servipag

Detalle de mi cuenta

Servicio Eléctrico	
Administración del servicio	\$ 1.324
Transporte de electricidad	\$ 12.342
Electricidad consumida (620 kWh)	\$ 82.793
Otros Cargos	
Ajuste para facilitar el pago en efectivo, mes anterior	\$ 11
Ajuste para facilitar el pago en efectivo, mes actual	\$ -70

Total exento	\$ 315
Total neto	\$ 80.793
19% IVA	\$ 15.351
Total Boleta	\$ 96.459
Otros	\$ -59
Saldo anterior	\$ 0

Total a pagar \$ 96.400

Cliente suscrito a envío electrónico

Valores con IVA incluído/larías fijadas según decreto N°117/2016. (Publicado en diario oficial el 24-08-2017)

Mi consumo en el mes actual

Para determinar cuánta electricidad consumiste en el mes se considera lo que marca tu medidor en la 'lectura actual' y se le resta lo que marcó en tu 'lectura anterior'.

Período de lectura: 21/09/2022 - 19/10/2022 Fecha estimada próxima lectura: 18/11/2022

Medidor	Propiedad	Actual	Anterior	Lecturas	Constante	Consumo medidor
22517	Ciente	Actual	Anterior	55.850 kWh	1	620 kWh
				-55.230 kWh		620 kWh

Consumo total del mes = 620 kWh

¿Cuál fue mi consumo en los últimos 13 meses?

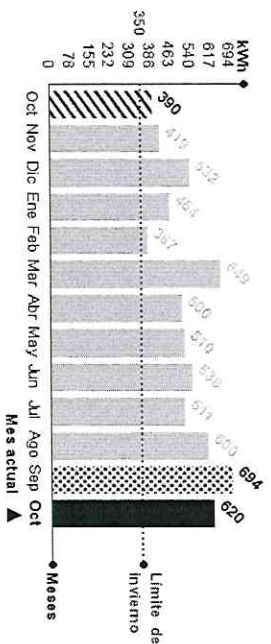

Tu límite de invierno es: 350 kWh

1 Si tu consumo mensual sobrepasa los 430 kWh, la energía que consumes por sobre tu límite de invierno se cobrará a un precio mayor.

¿Qué significa lo que estoy pagando?

Transporte de la electricidad: Monto que se paga por el uso de las torres y subestaciones que llevan la electricidad desde donde se produce hasta las alfileras de la ciudad y que depende de la cantidad de electricidad consumida.

Ajuste para facilitar el pago en efectivo, mes anterior: Monto cobrado en la cuenta actual y que fue descontado el mes anterior para evitar pagar o recibir vuelto con monedas de \$1 ó \$5.

Superintendencia de Salud

RECEPCIÓN CONFORME
BIEN O SERVICIO
Contraparte Técnica

Firma

Nombre

RODOLFO NÚÑEZ UBEDA
AGENTE REGIONAL TAMPAC
SUPERINTENDENCIA DE SALUD

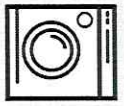

Lavadora

Utiliza su lavadora siempre con carga completa y de preferencia con agua fría. Cuando seque la ropa, prefiera hacerlo al sol y no en la secadora.

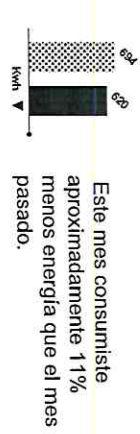
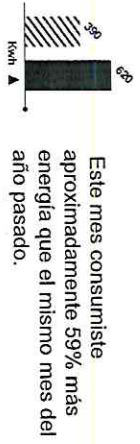

Refrigeración

No introduzcas alimentos calientes en tu refrigerador. Así evitarás que tu refrigerador consuma electricidad adicional.

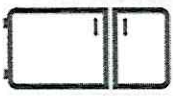



COMPROBANTE DE PAGO

N° Cliente: 9156828 | ECONORTE SAI .

IQUIQUE, SERRANO 145 D-202 B-E G-C IQUIQUE

Servicio: Suministro eléctrico CGE

Fecha de Comprobante: 26-10-2022 13:35:16

N° de Comprobante: 001152833994

Monto: \$96.400

Estado Pago: PAGO REALIZADO EXITOSAMENTE



*Conserve este comprobante. Los pagos posteriores a las 18 horas quedarán registrados en su cuenta dentro de las 12 horas siguientes. No se realizan devoluciones, ni reembolsos. En caso de tener alguna duda favor llamar a nuestro Fono Cliente o visitar nuestra página web.

Superintendencia de Salud	
RECEPCIÓN CONFORME BIEN O SERVICIO Contraparte Técnica	Firma  Nombre _____

RODOLFO NÚÑEZ ÚBEDA
AGENTE REGIONAL TARAPACÁ
SUPERINTENDENCIA DE SALUD



AGUAS DEL ALTIPLANO S.A.
 Casa Matriz: Isidora Goyenechea 3.600
 Ofic. 401 - 402, Las Condes, Santiago.
 Giro: Captación, purificación y
 distribución de agua.
 www.aguasdelaltiplano.cl
 ECONORTE S.A.I
 SERRANO 145, IQUIQUE
 IQUIQUE
 GIRO: COMERCIAL



600-600-9900
 o también al 2-23612825



RUT:76.215.634-2
FACTURA ELECTRÓNICA
N° 622817

S.I.I.-SANTIAGO ORIENTE

Dir. Inst.:SERRANO 145 OF.202

Iquique
 RUTA : 2011146251950
 AD00249 FNNNNNN 622817 00249

RUT: 92614000-0



020006228170045738200016000

Su Consumo es: 6,91 (m3)

Lectura Actual (11-10-2022)	492
Lectura Anterior (09-09-2022)	485
Consumo Periodo (m3)	7
Consumo Por Prorrato (m3)	-0,09
Consumo Facturado (m3)	6,91

Fecha Estimada Próxima Lectura 10-11-2022

Detalle de su cuenta

Cargo Fijo	\$ 947
Consumo agua potable	\$ 8.374
Servicio alcantarillado	\$ 2.782
Tratamiento aguas servidas-Emisario	\$ 1.374
Total Servicios Mes	\$ 13.477
Total Venta Mes	\$ 13.477
Ajuste Sencillo Crédito	-\$ 49
Ajuste Sencillo Débito	\$ 11

Valor Neto	\$ 13.477
IVA 19%	\$ 2.561
Total Docto	\$ 16.038
TOTAL A PAGAR	\$ 16.000

El acuse de recibo que se declara en este acto, de acuerdo a lo dispuesto en la letra b) del Art. 4º, c) del Art. 5º de la ley 19.983, acredita que la entrega de mercaderías o servicio(s) prestado(s) ha(n) sido recibido(s).

Nombre _____
 R.U.T. _____
 Fecha _____
 Recinto _____
 Firma _____

Aguas del Altiplano le informa

Pagos Del Periodo (26-09-2022) \$ 15.100
 Tarifa Publicada Diario El Mostrador 07/09/2022
 Tarifas Incluyen I.V.A., Grupo Tarifario 2
 - Cargo fijo: \$ 1127
 - Metro cúbico (m3) Agua Potable: \$ 1442,1
 - Metro cúbico (m3) Agua Potable periodo punta: \$ 1424,23
 - Metro cúbico (m3) Agua Potable sobreconsumo: \$ 4079,72
 - Metro cúbico (m3) alcantarillado: \$ 479,13
 - Metro cúbico (m3) tratamiento aguas servidas: \$ 236,68
 Diferencia medidor general -2,00
 Prorrato 4,50%
 Diferencia medidor Remarcador -0,09
 Tipo prorrato: Consumo
 Factor de Cobro 1
 N° de Medidor 4295
 Diametro de Medidor 19

FECHA EMISIÓN

18-10-2022



Timbre Electrónico SII
 Res. 95 del 2012. - Verifique Documento: www.sii.cl



Escanea
 y paga
 tu cuenta
 en línea o
 suscribe un
 convenio



por ti,
 por nuestra
 ciudad



EMPRESA CERTIFICADA EN GESTIÓN DE CALIDAD: ISO 9.001, EN GESTIÓN DE SEGURIDAD Y SALUD EN EL TRABAJO: ISO 45.001 Y EN GESTIÓN MEDIO AMBIENTAL: ISO 14.001

Superintendencia de Salud

RECEPCIÓN CONFORME
 BIEN O SERVICIO
 Contraparte Técnica

Firma

[Handwritten Signature]

Nombre

PASO 3/3 : RESULTADO TRANSACCIÓN

La transacción fue realizada en forma exitosa. Los datos sobre la transacción se detallan en la siguiente tabla:

Nombre cliente:	ECONORTE S.A.I
Empresa:	Aguas del Altiplano S.A.
Dirección electrónica:	www.aguasdeltiplano.cl
id Servicio:	457382
Dirección:	SERRANO 145 OF.202
Ciudad:	Iquique - Chile
Documento:	622817
Tipo documento:	Factura
Fecha emisión:	18-10-2022 0:00:00
Fecha transacción:	26-10-2022 13:31:33
Monto pago \$:	16000
N° orden de pedido:	6138786
Descripción servicio:	servicios de agua potable y/o alcantarillado
Fecha y Hora Reposición:	Servicio no presenta corte de suministro

Superintendencia de Salud	
RECEPCIÓN CONFORME BIEN O SERVICIO Contraparte Técnica	Firma 
	Nombre _____

RODOLFO NÚÑEZ ÚBEDA
AGENTE REGIONAL TARAPACÁ
SUPERINTENDENCIA DE SALUD

Le informamos que por este medio no se hacen devoluciones. En caso de ser procedentes agradecemos tomar contacto con nuestro callcenter 600-600-9900. Del mismo modo, se le informa que la reposición del suministro de Agua Potable por morosidad, se efectuará a más tardar dentro del día hábil siguiente al día en que haya dado cumplimiento a la obligación que motivó la suspensión, siempre que el pago se efectúe antes de las 15.00 horas del día que precede.

Recuerde imprimir su comprobante de pago. Para imprimir comprobante haga click en botón "Imprimir Comprobante".

Nota: Los pagos realizados después de las 14:00 horas serán considerados para el próximo día hábil.

Política de Devolución de Dinero



Para subir al bus debe presentar este pasaje impreso o en su celular o no podrá viajar.

N° DE RESERVA: PM221007922281	EMPRESA: PULLMAN BUS
Origen: Iquique Fecha de viaje: 16-11-2022 Hora de salida: 14:00 PM Subida: Terminal Rodoviario De Iquique Dirección: Patricio Lynch S/N, Iquique	Destino: Antofagasta Fecha de llegada: 16-11-2022 Hora de llegada aprox: 20:50 PM Bajada: Terminal de Antofagasta
BOLETO: 500516	N° ASIENTO: 1 (Salon cama)

PASAJERO: NATALIA CELEDON RUT / Pasaporte / DNI: [REDACTED] Precio Pasaje: CLP\$ 20.000	
PRECIO NORMAL:	CLP\$ 20.000
DESCUENTO:	CLP\$ 3.000
MONTO TOTAL	CLP\$ 17.000

Recuerda presentarte al menos una (1) hora antes de la hora señalada.

- Este pasaje es válido para la fecha y hora señalada. La hora de llegada al destino es aproximada.
- Los servicios adquiridos en pullmanbus.cl, pueden ser prestados por Pullman Bus o Buses Nilahue.
- No se aceptarán boletos rotos, enmendados, ilegibles o con adulteración.
- La empresa se reserva el derecho de cambiar el N° de asiento o el horario por motivos de fuerza mayor.
- Los cambios en los boletos están permitidos únicamente hasta ocho (8) horas antes de la hora de salida del bus. Los reembolsos por cambios de pasajes se harán únicamente a la cuenta o billetera PullmanPay.
- Las anulaciones de boletos pueden realizarse únicamente hasta cuatro (4) horas antes de la hora de salida del viaje en pullmanbus.cl.
- En caso de anulación de pasajes, la empresa se reserva el derecho de retener el quince por ciento (15%) del valor del pasaje (Art. 67 d.s. 212), siendo la devolución del 85% del valor del pasaje.
- Las devoluciones de dinero por anulación de pasajes son procesadas en un tiempo máximo de entre siete (7) y diez (10) días hábiles.
- Cada pasajero tendrá derecho a treinta kilogramos (30 Kg) de equipaje, solo si su volumen no excede los 180 decímetros cúbicos (Art. 68). En caso de que el valor del equipaje exceda 5 UTM, es responsabilidad del pasajero declararlo a la tripulación antes del viaje (Art. 70 d.s. 212/92 MT).
- Para viajes internacionales los itinerarios están sujetos a cambios sin previo aviso o suspensión por condición climática adversa o restricciones por situación sanitaria por Covid-19.

¿Cómo contactarnos?

+56 2 2570 8687

+56 9 4915 6683

viajes@pullman.cl



USO INTERNO

Iquique → Antofagasta / Fecha de viaje: 16-11-2022 / Punto de Embarque: 14:00 PM

Origen: Iquique / Terminal Rodoviario De Iquique Destino: Antofagasta / Terminal de Antofagasta
N° Asiento: 1 Nombre: Natalia Celedon DNI/RUT/Pasaporte: 17.724.586-0
PRECIO NORMAL \$20.000 / DESCUENTO \$ 3.000 / MONTO TOTAL : \$17.000

Superintendencia de Salud	
RECEPCIÓN CONFORME BIEN O SERVICIO Contraparte Técnica	Firma
	Nombre

RODOLFO NÚÑEZ ÚBEDA
AGENTE REGIONAL TARAPACÁ
SUPERINTENDENCIA DE SALUD

Para subir al bus debe presentar este pasaje impreso o en su celular o no podrá viajar.

N° DE RESERVA: PM221007922281	EMPRESA: PULLMAN BUS
Origen: Iquique Fecha de viaje: 16-11-2022 Hora de salida: 14:00 PM Subida: Terminal Rodoviario De Iquique Dirección: Patricio Lynch S/N, Iquique	Destino: Antofagasta Fecha de llegada: 16-11-2022 Hora de llegada aprox: 20:50 PM Bajada: Terminal de Antofagasta
BOLETO: 500516	N° ASIENTO: 2 (Salon cama)

PASAJERO: ESTEBAN PINO RUT / Pasaporte / DNI: [REDACTED] Precio Pasaje: CLP\$ 20.000
PRECIO NORMAL: CLP\$ 20.000 DESCUENTO: CLP\$ 3.000
MONTO TOTAL CLP\$ 17.000

Recuerda presentarte al menos una (1) hora antes de la hora señalada.

- Este pasaje es válido para la fecha y hora señalada. La hora de llegada al destino es aproximada.
- Los servicios adquiridos en pullmanbus.cl, pueden ser prestados por Pullman Bus o Buses Nilahue.
- No se aceptarán boletos rotos, enmendados, ilegibles o con adulteración.
- La empresa se reserva el derecho de cambiar el N° de asiento o el horario por motivos de fuerza mayor.
- Los cambios en los boletos están permitidos únicamente hasta ocho (8) horas antes de la hora de salida del bus. Los reembolsos por cambios de pasajes se harán únicamente a la cuenta o billetera PullmanPay.
- Las anulaciones de boletos pueden realizarse únicamente hasta cuatro (4) horas antes de la hora de salida del viaje en pullmanbus.cl.
- En caso de anulación de pasajes, la empresa se reserva el derecho de retener el quince por ciento (15%) del valor del pasaje (Art. 67 d.s. 212), siendo la devolución del 85% del valor del pasaje.
- Las devoluciones de dinero por anulación de pasajes son procesadas en un tiempo máximo de entre siete (7) y diez (10) días hábiles.
- Cada pasajero tendrá derecho a treinta kilogramos (30 Kg) de equipaje, solo si su volumen no excede los 180 decímetros cúbicos (Art. 68). En caso de que el valor del equipaje exceda 5 UTM, es responsabilidad del pasajero declararlo a la tripulación antes del viaje (Art. 70 d.s. 212/92 MT).
- Para viajes internacionales los itinerarios están sujetos a cambios sin previo aviso o suspensión por condición climática adversa o restricciones por situación sanitaria por Covid-19.

¿Cómo contactarnos?

+56 2 2570 8687

+56 9 4915 6683

viajes@pullman.cl



USO INTERNO

Iquique → Antofagasta / Fecha de viaje: 16-11-2022 / Punto de Embarque: 14:00 PM

Origen: Iquique / Terminal Rodoviario De Iquique

Destino: Antofagasta / Terminal de Antofagasta

N° Asiento: 2

Nombre: Esteban Pino

DNI/RUT/Pasaporte: 16.042.892-9

PRECIO NORMAL \$20.000 / DESCUENTO \$ 3.000 / MONTO TOTAL : \$17.000

Superintendencia de Salud	
RECEPCIÓN CONFORME BIEN O SERVICIO Contraparte Técnica	Firma
	Nombre

RODOLFO NÚÑEZ ÚBEDA
AGENTE REGIONAL TARAPACÁ
SUPERINTENDENCIA DE SALUD

Para subir al bus debe presentar este pasaje impreso o en su celular o no podrá viajar.

N° DE RESERVA: PM221007922281	EMPRESA: PULLMAN BUS
Origen: Iquique Fecha de viaje: 16-11-2022 Hora de salida: 14:00 PM Subida: Terminal Rodoviario De Iquique Dirección: Patricio Lynch S/N, Iquique	Destino: Antofagasta Fecha de llegada: 16-11-2022 Hora de llegada aprox: 20:50 PM Bajada: Terminal de Antofagasta
BOLETO: 500516	N° ASIENTO: 3 (Salon cama)

PASAJERO: RODOLFO NÚÑEZ RUT / Pasaporte / DNI: [REDACTED] Precio Pasaje: CLP\$ 20.000	
PRECIO NORMAL:	CLP\$ 20.000
DESCUENTO:	CLP\$ 3.000
MONTO TOTAL	CLP\$ 17.000

Recuerda presentarte al menos una (1) hora antes de la hora señalada.

- Este pasaje es válido para la fecha y hora señalada. La hora de llegada al destino es aproximada.
- Los servicios adquiridos en pullmanbus.cl, pueden ser prestados por Pullman Bus o Buses Nilahue.
- No se aceptarán boletos rotos, enmendados, ilegibles o con adulteración.
- La empresa se reserva el derecho de cambiar el N° de asiento o el horario por motivos de fuerza mayor.
- Los cambios en los boletos están permitidos únicamente hasta ocho (8) horas antes de la hora de salida del bus. Los reembolsos por cambios de pasajes se harán únicamente a la cuenta o billetera PullmanPay.
- Las anulaciones de boletos pueden realizarse únicamente hasta cuatro (4) horas antes de la hora de salida del viaje en pullmanbus.cl.
- En caso de anulación de pasajes, la empresa se reserva el derecho de retener el quince por ciento (15%) del valor del pasaje (Art. 67 d.s. 212), siendo la devolución del 85% del valor del pasaje.
- Las devoluciones de dinero por anulación de pasajes son procesadas en un tiempo máximo de entre siete (7) y diez (10) días hábiles.
- Cada pasajero tendrá derecho a treinta kilogramos (30 Kg) de equipaje, solo si su volumen no excede los 180 decímetros cúbicos (Art. 68). En caso de que el valor del equipaje exceda 5 UTM, es responsabilidad del pasajero declararlo a la tripulación antes del viaje (Art. 70 d.s. 212/92 MT).
- Para viajes internacionales los itinerarios están sujetos a cambios sin previo aviso o suspensión por condición climática adversa o restricciones por situación sanitaria por Covid-19.

¿Cómo contactarnos?

+56 2 2570 8687

+56 9 4915 6683

viajes@pullman.cl



USO INTERNO

Iquique → Antofagasta / Fecha de viaje: 16-11-2022 / Punto de Embarque: 14:00 PM

Origen: Iquique / Terminal Rodoviario De Iquique Destino: Antofagasta / Terminal de Antofagasta
N° Asiento: 3 Nombre: Rodolfo Núñez DNI/RUT/Pasaporte: 16.427.359-8
PRECIO NORMAL \$20.000 / DESCUENTO \$ 3.000 / MONTO TOTAL : \$17.000

Superintendencia de Salud

RECEPCIÓN CONFORME BIEN O SERVICIO
Contraparte Técnica

Firma: [Firma]

Nombre: _____

RODOLFO NÚÑEZ ÚBEDA
AGENTE REGIONAL TARAPACÁ
SUPERINTENDENCIA DE SALUD

Para subir al bus debe presentar este pasaje impreso o en su celular o no podrá viajar.

N° DE RESERVA: PM221007922282	EMPRESA: PULLMAN BUS
Origen: Antofagasta Fecha de viaje: 18-11-2022 Hora de salida: 09:00 AM Subida: Terminal de Antofagasta Dirección: Av. Pedro Aguirre Cerda, N° 5750	Destino: Iquique Fecha de llegada: 18-11-2022 Hora de llegada aprox: 15:05 PM Bajada: Terminal Rodoviario De Iquique
BOLETO: 500517	N° ASIENTO: 3 (Salon cama)

PASAJERO: RODOLFO NÚÑEZ RUT / Pasaporte / DNI: [REDACTED] Precio Pasaje: CLPS 22.000	
PRECIO NORMAL: CLPS 22.000	DESCUENTO: CLPS 3.300
MONTO TOTAL	CLPS 18.700

Recuerda presentarte al menos una (1) hora antes de la hora señalada.

- Este pasaje es válido para la fecha y hora señalada. La hora de llegada al destino es aproximada.
- Los servicios adquiridos en pullmanbus.cl, pueden ser prestados por Pullman Bus o Buses Nilahue.
- No se aceptarán boletos rotos, enmendados, ilegibles o con adulteración.
- La empresa se reserva el derecho de cambiar el N° de asiento o el horario por motivos de fuerza mayor.
- Los cambios en los boletos están permitidos únicamente hasta ocho (8) horas antes de la hora de salida del bus. Los reembolsos por cambios de pasajes se harán únicamente a la cuenta o billetera PullmanPay.
- Las anulaciones de boletos pueden realizarse únicamente hasta cuatro (4) horas antes de la hora de salida del viaje en pullmanbus.cl.
- En caso de anulación de pasajes, la empresa se reserva el derecho de retener el quince por ciento (15%) del valor del pasaje (Art. 67 d.s. 212), siendo la devolución del 85% del valor del pasaje.
- Las devoluciones de dinero por anulación de pasajes son procesadas en un tiempo máximo de entre siete (7) y diez (10) días hábiles.
- Cada pasajero tendrá derecho a treinta kilogramos (30 Kg) de equipaje, solo si su volumen no excede los 180 decímetros cúbicos (Art. 68). En caso de que el valor del equipaje exceda 5 UTM, es responsabilidad del pasajero declararlo a la tripulación antes del viaje (Art. 70 d.s. 212/92 MT).
- Para viajes internacionales los itinerarios están sujetos a cambios sin previo aviso o suspensión por condición climática adversa o restricciones por situación sanitaria por Covid-19.

¿Cómo contactarnos?

+56 2 2570 8687

+56 9 4915 6683

viajes@pullman.cl



USO INTERNO

Antofagasta → Iquique / Fecha de viaje: 18-11-2022 / Punto de Embarque: 09:00 AM

Origen: Antofagasta / Terminal de Antofagasta

Destino: Iquique / Terminal Rodoviario De Iquique

N° Asiento: 3

Nombre: Rodolfo Núñez

DNI/RUT/Pasaporte: 16.427.359-8

PRECIO NORMAL \$22.000 / DESCUENTO \$ 3.300 / MONTO TOTAL : \$18.700

Superintendencia de Salud	
RECEPCIÓN CONFORME BIEN O SERVICIO Contraparte Técnica	Firma
	Nombre _____

RODOLFO NÚÑEZ ÚBEDA
AGENTE REGIONAL TARAPACÁ
SUPERINTENDENCIA DE SALUD

Para subir al bus debe presentar este pasaje impreso o en su celular o no podrá viajar.

N° DE RESERVA: PM221007922282	EMPRESA: PULLMAN BUS
Origen: Antofagasta Fecha de viaje: 18-11-2022 Hora de salida: 09:00 AM Subida: Terminal de Antofagasta Dirección: Av. Pedro Aguirre Cerda, N° 5750	Destino: Iquique Fecha de llegada: 18-11-2022 Hora de llegada aprox: 15:05 PM Bajada: Terminal Rodoviario De Iquique
BOLETO: 500517	N° ASIENTO: 2 (Salon cama)

PASAJERO: ESTEBAN PINO RUT / Pasaporte / DNI: [REDACTED] Precio Pasaje: CLPS 22.000
PRECIO NORMAL: CLPS 22.000 DESCUENTO: CLPS 3.300
MONTO TOTAL CLPS 18.700

¿Cómo contactarnos?

+56 2 2570 8687

+56 9 4915 6683

viajes@pullman.cl



Recuerda presentarte al menos una (1) hora antes de la hora señalada.

- Este pasaje es válido para la fecha y hora señalada. La hora de llegada al destino es aproximada.
- Los servicios adquiridos en pullmanbus.cl, pueden ser prestados por Pullman Bus o Buses Nilahue.
- No se aceptarán boletos rotos, enmendados, ilegibles o con adulteración.
- La empresa se reserva el derecho de cambiar el N° de asiento o el horario por motivos de fuerza mayor.
- Los cambios en los boletos están permitidos únicamente hasta ocho (8) horas antes de la hora de salida del bus. Los reembolsos por cambios de pasajes se harán únicamente a la cuenta o billetera PullmanPay.
- Las anulaciones de boletos pueden realizarse únicamente hasta cuatro (4) horas antes de la hora de salida del viaje en pullmanbus.cl.
- En caso de anulación de pasajes, la empresa se reserva el derecho de retener el quince por ciento (15%) del valor del pasaje (Art. 67 d.s. 212), siendo la devolución del 85% del valor del pasaje.
- Las devoluciones de dinero por anulación de pasajes son procesadas en un tiempo máximo de entre siete (7) y diez (10) días hábiles.
- Cada pasajero tendrá derecho a treinta kilogramos (30 Kg) de equipaje, solo si su volumen no excede los 180 decímetros cúbicos (Art. 68). En caso de que el valor del equipaje exceda 5 UTM, es responsabilidad del pasajero declararlo a la tripulación antes del viaje (Art. 70 d.s. 212/92 MT).
- Para viajes internacionales los itinerarios están sujetos a cambios sin previo aviso o suspensión por condición climática adversa o restricciones por situación sanitaria por Covid-19.

USO INTERNO

Antofagasta → Iquique / Fecha de viaje: 18-11-2022 / Punto de Embarque: 09:00 AM

Origen: Antofagasta / Terminal de Antofagasta Destino: Iquique / Terminal Rodoviario De Iquique
N° Asiento: 2 Nombre: Esteban Pino DNI/RUT/Pasaporte: 16.042.892-9
PRECIO NORMAL \$22.000 / DESCUENTO \$ 3.300 / MONTO TOTAL : \$18.700

Superintendencia de Salud	
RECEPCIÓN CONFORME BIEN O SERVICIO Contraparte Técnica	Firma
	Nombre _____

RODOLFO NÚÑEZ ÚBEDA
AGENTE REGIONAL TARAPACÁ
SUPERINTENDENCIA DE SALUD

Para subir al bus debe presentar este pasaje impreso o en su celular o no podrá viajar.

N° DE RESERVA: PM221007922282	EMPRESA: PULLMAN BUS
Origen: Antofagasta Fecha de viaje: 18-11-2022 Hora de salida: 09:00 AM Subida: Terminal de Antofagasta Dirección: Av. Pedro Aguirre Cerda, N° 5750	Destino: Iquique Fecha de llegada: 18-11-2022 Hora de llegada aprox: 15:05 PM Bajada: Terminal Rodoviario De Iquique
BOLETO: 500517	N° ASIENTO: 1 (Salon cama)

PASAJERO: NATALIA CELEDON RUT / Pasaporte / DNI: [REDACTED] Precio Pasaje: CLP\$ 22.000	
PRECIO NORMAL:	CLP\$ 22.000
DESCUENTO:	CLP\$ 3.300
MONTO TOTAL	CLP\$ 18.700

Recuerda presentarte al menos una (1) hora antes de la hora señalada.

- Este pasaje es válido para la fecha y hora señalada. La hora de llegada al destino es aproximada.
- Los servicios adquiridos en pullmanbus.cl, pueden ser prestados por Pullman Bus o Buses Nilahue.
- No se aceptarán boletos rotos, enmendados, ilegibles o con adulteración.
- La empresa se reserva el derecho de cambiar el N° de asiento o el horario por motivos de fuerza mayor.
- Los cambios en los boletos están permitidos únicamente hasta ocho (8) horas antes de la hora de salida del bus. Los reembolsos por cambios de pasajes se harán únicamente a la cuenta o billetera PullmanPay.
- Las anulaciones de boletos pueden realizarse únicamente hasta cuatro (4) horas antes de la hora de salida del viaje en pullmanbus.cl.
- En caso de anulación de pasajes, la empresa se reserva el derecho de retener el quince por ciento (15%) del valor del pasaje (Art. 67 d.s. 212), siendo la devolución del 85% del valor del pasaje.
- Las devoluciones de dinero por anulación de pasajes son procesadas en un tiempo máximo de entre siete (7) y diez (10) días hábiles.
- Cada pasajero tendrá derecho a treinta kilogramos (30 Kg) de equipaje, solo si su volumen no excede los 180 decímetros cúbicos (Art. 68). En caso de que el valor del equipaje exceda 5 UTM, es responsabilidad del pasajero declararlo a la tripulación antes del viaje (Art. 70 d.s. 212/92 MT).
- Para viajes internacionales los itinerarios están sujetos a cambios sin previo aviso o suspensión por condición climática adversa o restricciones por situación sanitaria por Covid-19.

¿Cómo contactarnos?

+56 2 2570 8687

+56 9 4915 6683

viajes@pullman.cl



USO INTERNO

Antofagasta → Iquique / Fecha de viaje: 18-11-2022 / Punto de Embarque: 09:00 AM

Origen: Antofagasta / Terminal de Antofagasta

Destino: Iquique / Terminal Rodoviario De Iquique

N° Asiento: 1

Nombre: Natalia Celedon

DNI/RUT/Pasaporte: 17.724.586-0

PRECIO NORMAL \$22.000 / DESCUENTO \$ 3.300 / MONTO TOTAL : \$18.700

Superintendencia de Salud	
RECEPCIÓN CONFORME BIEN O SERVICIO Contraparte Técnica	Firma
	Nombre

RODOLFO NÚÑEZ ÚBEDA
AGENTE REGIONAL TARAPACÁ
SUPERINTENDENCIA DE SALUD