



LRG/FSF/YBG



Informe de Fiscalización N°76

Medicamentos e Insumos Garantizados en el Sector Público - 2015

Santiago, 15 de Octubre de 2015.



RESUMEN EJECUTIVO

RESUMEN EJECUTIVO	Fiscalización año 2014	Fiscalización año 2015
Objetivo General	Verificar la Disponibilidad de Medicamentos e Insumos para despacho en Problemas de Salud Garantizados en prestadores públicos de Atención Primaria de Salud (APS).	
Periodo de la Fiscalización	25 de Junio al 28 de Agosto del 2014	03 de Agosto al 07 de Septiembre del 2015
N° de Casos evaluados	10	10
N° Servicios de Salud Fiscalizados	28	28
I Etapa.- Disponibilidad del producto según total efectivo evaluado		
Metodología	En la Farmacia de cada Establecimiento se aplicó una pauta de cotejo con la finalidad de evaluar la disponibilidad para despacho, el día de la fiscalización.	
Categorías de Evaluación	Producto Disponible	
	Producto No Disponible	
N° Establecimientos Fiscalizados	146	138
N° Productos Cotejados	69	73
Problemas de Salud Evaluados	20	20
RESULTADOS		
Disponibilidad General de Productos para despacho		
Productos con 100% Disponibilidad	23,2% (16)	38,4% (28)
Productos con % de No Disponibilidad	76,8% (53)	61,6% (45)
Disponibilidad General de Productos para despacho por Establecimiento		
Establecimientos con 100% Disponibilidad	19,9% (29)	26,8% (37)
Establecimientos con % de No Disponibilidad	80,1% (117)	73,2% (101)
Productos con mayor porcentaje de No Disponibilidad		
Los cinco productos con mayor % No Disponibilidad	Clindamicina, Fenobarbital Pediátrico, Metilfenidato, Levetiracetam Pediátrico y Fluticasona.	Clindamicina, Fluticasona, Fenobarbital Pediátrico, Metilfenidato y Levetiracetam Pediátrico.
Problemas de Salud más afectados	19 - 22 - 46 - 53	19 - 22 - 46 - 53
Disponibilidad por Región		
Promedio Disponibilidad	94,8%	97,0%
Mayor % Disponibilidad	Décima Quinta Región (100%)	Décima Segunda Región (99,6%)
Mayor % No Disponible	Sexta Región (9,5%)	Sexta Región (11,1%)
Disponibilidad por Servicio de Salud		
Promedio Disponibilidad	94,4%	96,7%
Mayor % Disponibilidad	Arica y Bío Bío (100%)	Aconcagua (100%)
Mayor % No Disponible	Metropolitano Sur Oriente (13,0%)	Metropolitano Sur Oriente (11,4%)

II Etapa.- Despacho efectivo del tratamiento prescrito durante febrero a julio del año 2015		
Metodología	En cada Establecimiento se seleccionó una muestra de 10 beneficiarios(as) que presentarán al menos un diagnóstico GES, a cada uno se le evaluó el despacho del tratamiento indicado, para todos los diagnósticos GES presentados.	
	La fiscalización consistió en revisar que el total de productos entregados al usuario(a) coincidiera con lo prescrito por el Médico, basándose para esto en los sistemas de registro y/o documentación entregada por cada Establecimiento.	
Categorías de Evaluación	<ul style="list-style-type: none"> • Entrega completa del tratamiento indicado • Sin Despacho por no disponibilidad del producto indicado (Despacho cero) • Despacho parcial del producto indicado (Despacho menor) • Sin Registro del despacho efectivo del producto indicado • Inasistencia • Rechazo del producto por parte del beneficiario(a) 	
N° Establecimientos Fiscalizados	146	138
N° Casos Evaluados por Establecimientos	10	10
N° Productos Evaluados	4.916	5.650
Problemas de Salud Evaluados	14	17
RESULTADOS		
Cumplimiento en el Despacho por Establecimiento		
Establecimientos con 100% entrega completa	28 (19,2%)	31 (22,5%)
Establecimientos con 1 o más inconsistencias	118 (80,8%)	107 (77,5%)
Cumplimiento en el Despacho por Productos		
Productos con 100% entrega completa	3.327 (67,7%)	4.159 (73,6%)
Productos con 1 o más inconsistencias	1.589 (32,3%)	1.491 (26,4%)
Problemas de Salud con mayor porcentaje de Inconsistencia		
Problemas de Salud N°	38 - 61 - 7 - 21	53 - 38 - 41 - 34
FONDO DE FARMACIA (FOFAR)		
Metodología 1		
Disponibilidad General de Productos para despacho		
Productos con 100% Disponibilidad	7 (53,8%)	12 (92,3%)
Productos con % de No Disponibilidad	6 (46,2%)	1 (7,7%)
Metodología 2		
Cumplimiento en el Despacho por Productos		
Productos con 100% entrega completa	1.871 (66,5%)	2.538 (75,1%)
Productos con 1 o más inconsistencias	942 (33,5%)	843 (24,9%)

INDICE

I. ANTECEDENTES	7
II. OBJETIVO GENERAL	8
III. FICHA DE FISCALIZACIÓN	8
A. ENTIDAD FISCALIZADA	8
B. DETERMINACIÓN DE ESTABLECIMIENTOS	9
C. METODOLOGÍA	10
1.- APLICACIÓN DE LA PAUTA DE COTEJO	10
2.- EVALUACIÓN DE CASOS	11
D. ETAPAS DE LA FISCALIZACIÓN	12
IV. CONCEPTOS UTILIZADOS	13
V. CONSIDERACIONES PREVIAS A LOS RESULTADOS	14
VI. RESULTADOS	15
METODOLOGÍA 1	15
POR PRODUCTOS	15
POR ESTABLECIMIENTOS	16
POR REGIONES	17
POR SERVICIOS DE SALUD	18
COMPARATIVO 2014 -2015 METODOLOGÍA 1	19
POR PRODUCTOS	19
POR ESTABLECIMIENTOS	20
POR REGIONES	21
POR SERVICIOS DE SALUD	22
METODOLOGÍA 2	23
POR PRODUCTOS	23
POR ESTABLECIMIENTOS	28
POR REGIONES	29
POR SERVICIOS DE SALUD	30
COMPARATIVO 2014 -2015 METODOLOGÍA 2	31
POR PRODUCTOS	31
POR ESTABLECIMIENTOS	34
POR REGIONES	36
POR SERVICIO SALUD	37
FONDO DE FARMACIA (FOFAR)	38
METODOLOGÍA 1	39
METODOLOGÍA 2	41
HOSPITAL HANGA ROA	43
METODOLOGÍA 1	43
METODOLOGÍA 2	44
VIII. CONCLUSIONES	47

ANEXOS	49
ANEXO N°1	50
DETALLE ESTABLECIMIENTOS FISCALIZADOS	50
ANEXO N°2	54
PAUTA DE COTEJO	54
ANEXO N°3	56
DETALLE DISPONIBILIDAD POR PRODUCTOS COTEJADOS	56
ANEXO N°4	58
DETALLE DE PRODUCTOS SEÑALADOS POR RESOLUCIÓN Y EVALUADOS EN FARMACIA	58
ANEXO N°5	61
DETALLE DISPONIBILIDAD DE PRODUCTOS COTEJADOS POR REGIÓN, SERVICIO DE SALUD, COMUNA Y ESTABLECIMIENTO	61
ANEXO N°6	64
DETALLE DISPONIBILIDAD POR PRODUCTO COTEJADO, AÑOS 2014 - 2015	64
ANEXO N°7	66
DETALLE DISPONIBILIDAD POR ESTABLECIMIENTOS, AÑOS 2014 – 2015	66
ANEXO N°8	70
DETALLE GENERAL DESPACHO DE PRODUCTOS EVALUADOS	70
ANEXO N°9	72
DETALLE DESPACHO DE PRODUCTOS EVALUADOS POR PROBLEMA DE SALUD	72
ANEXO N°10	73
DETALLE DESPACHO DE PRODUCTOS EVALUADOS POR ESTABLECIMIENTO	73
ANEXO N°11	76
DETALLE DESPACHO DE PRODUCTOS EVALUADOS POR REGIÓN	76
ANEXO N°12	77
DETALLE DESPACHO DE PRODUCTOS EVALUADOS POR SERVICIO DE SALUD	77
ANEXO N°13	78
DETALLE DESPACHO DE PRODUCTOS EVALUADOS, AÑOS 2014-2015	78
ANEXO N°14	80
DETALLE DESPACHO DE PRODUCTOS EVALUADOS POR REGIÓN, SERVICIO SALUD Y ESTABLECIMIENTO, AÑOS 2014-2015	80
ANEXO N°15	84
DETALLE DESPACHO DE PRODUCTOS EVALUADOS POR REGIÓN, AÑOS 2014-2015	84
ANEXO N°16	85
DETALLE DESPACHO DE PRODUCTOS EVALUADOS POR SERVICIOS SALUD, AÑOS 2014-2015	85
ANEXO N°17	86
DETALLE DISPONIBILIDAD DE LOS FÁRMACOS DEL FOFAR POR REGIÓN, SERVICIO DE SALUD, COMUNA Y ESTABLECIMIENTO	86
ANEXO N°18	90
DETALLE DISPONIBILIDAD DE LOS FÁRMACOS DEL FOFAR, AÑOS 2014-2015	90
ANEXO N°19	91
DETALLE DESPACHO DE PRODUCTOS EVALUADOS, HOSPITAL HANGA ROA	91
ANEXO N°20	92
DETALLE DESPACHO DE PRODUCTOS EVALUADOS POR PROBLEMA DE SALUD, HOSPITAL HANGA ROA	92
ANEXO N°21	93
DETALLE DESPACHO DE LOS FÁRMACOS DEL FOFAR, HOSPITAL HANGA ROA	93

INFORME DE FISCALIZACIÓN N°76

Módulo: Verificación de la Disponibilidad y Entrega de Medicamentos e Insumos Garantizados en Problemas de Salud GES.

Ente Fiscalizado: Prestadores Red Pública en Atención Primaria de Salud.

SANTIAGO, 15 de Octubre de 2015

I. ANTECEDENTES

La Ley N°19.966 estableció un Régimen General de Garantías en Salud señalando la obligatoriedad en el otorgamiento de las GES, tanto al Fonasa como a las Isapres, debiendo velarse por dicho cumplimiento; función que según el marco normativo le es asignada a la Superintendencia de Salud en cumplimiento de sus atribuciones.

Al respecto, cabe señalar que el artículo 4° de la Ley N°19.966, señala expresamente que es obligación del Fondo Nacional de Salud y de las Instituciones de Salud Previsional asegurar el otorgamiento de las prestaciones de salud garantizadas a los beneficiarios de las Leyes N°18.469 y N°18.933. A su vez, el artículo 2° del Decreto de Salud N°4 de 2013, del MINSAL, define a las prestaciones como: "Acciones de salud, tecnología o dispositivos médicos, tales como; consultas médicas, exámenes y procedimientos; *medicamentos*; artículos farmacéuticos y de laboratorio; material quirúrgico, instrumental y demás elementos o insumos que se requieran para el diagnóstico de un problema de salud y su tratamiento o seguimiento".

En este contexto, el Programa de Fiscalización del Subdepartamento de Fiscalización GES ha incorporado en el tiempo, a los prestadores pertenecientes a la Red Pública de Atención Primaria de Salud (APS). Actividades orientadas a verificar los sistemas de registro de despacho y la disponibilidad de medicamentos e insumos, contenidos en los listados de prestaciones específicas de los problemas de salud garantizados, por el Decreto Supremo que rige las GES.

II. OBJETIVO GENERAL

Verificar la disponibilidad y entrega de medicamentos e insumos para despacho, en problemas de salud garantizados, en prestadores públicos de Atención Primaria de Salud (APS).

III. FICHA DE FISCALIZACIÓN

- A. ENTIDAD FISCALIZADA:** FONASA
- Tipo de Prestador: Prestadores públicos de la red de atención primaria (APS)
 - Centros de Salud Familiar (CESFAM)
 - Consultorios

 - Cobertura Regiones: Todas las regiones

 - Cobertura Servicios de Salud: 28 Servicios de Salud (*)

 - Nº de Establecimientos: 138

 - Tipo de Desarrollo: Terreno

 - Período de Fiscalización: Agosto – Septiembre de 2015

 - Criterio de Selección:
 - Se realizó el monitoreo a todos los establecimientos APS, fiscalizados en el 2014, en esta materia.
 - Se incluyó este año, el Servicio de Salud Talcahuano, que no fue fiscalizado el año 2014.

* El Servicio de Salud Atacama no fue incluido en la fiscalización; al ser declarado zona de catástrofe.

B. DETERMINACIÓN DE ESTABLECIMIENTOS

- Detalle número establecimientos por región:

Región	N° Establecimientos
1	5
2	9
4	10
5	10
6	10
7	10
8	12
9	10
10	10
11	2
12	5
13	32
14	9
15	4
Total	138

El Detalle de establecimientos a fiscalizar, se presenta en el Anexo N°1.

C. METODOLOGÍA

La fiscalización incluyó dos actividades con distintas metodologías. La primera orientada a evaluar la disponibilidad de los productos (medicamentos e insumos) garantizados para despacho, el día de la fiscalización y la segunda que evaluaba, el despacho efectivo de los productos prescritos a un total de 10 beneficiarios (as), durante el primer semestre del año 2015.

Es importante destacar que previo a la Fiscalización, se solicitó a los Químicos Farmacéuticos de cada Servicio de Salud, corroborar que los arsenales farmacológicos básicos de la atención primaria de salud, enviados el año 2014, se encontraran vigentes. En caso de existir una actualización (Resolución), se requirió que fuera enviada a nuestra Institución, con el fin de realizar el cotejo de los medicamentos e insumos, acorde a las Resoluciones vigentes. A su vez, se revisó en el Diario Oficial todas las publicaciones existentes el año 2015, de los arsenales farmacológicos.

Por último destacar que se realizó una reunión de trabajo con los Químicos Farmacéuticos de la División de Atención de Primaria (DIVAP) de la Subsecretaría de Redes Asistenciales del MINSAL.

1.- APLICACIÓN DE LA PAUTA DE COTEJO

En la Farmacia de cada establecimiento se aplicó una pauta de cotejo, con la finalidad de evaluar la disponibilidad para despacho (el día de la fiscalización), de **73** Medicamentos o Insumos garantizados, para el tratamiento de distintos problemas de salud de resolución en atención primaria (Anexo N°2).

Es importante destacar, que todos los productos definidos en la Resolución Exenta que aprueba el Arsenal Farmacológico Básico de APS, fueron considerados como productos que debiesen estar disponibles para despacho en el establecimiento, aun cuando el prestador informara que no debía manejarlo dentro de su stock. Sin embargo, se cotejaron todos los productos (73), con la finalidad de obtener el total efectivo de productos que disponen los prestadores; ya que estas resoluciones señalan, como su nombre lo dice, solo lo básico que debieran disponer. No obstante, si por Resolución no debieran disponer de algún fármaco; y el día de la fiscalización nos señalan que nunca han contado con este fármaco, se consideró en la fiscalización como "no evaluado o no exigido". Situación contraria fue, si lo tenía en stock; se consideró como "disponible".

Respecto de los insumos, éstos fueron considerados como productos que debían estar disponibles en todos los establecimientos; ya que si bien, no están contemplados en ningún Arsenal Farmacológico, están contenidos en el Listado de Prestaciones Específicas del Decreto de Salud N°4.

Por lo anteriormente expuesto, los resultados de este informe fueron calculados sobre la base del Total Efectivo, excluyéndose sólo los productos no contenidos en el Arsenal Farmacológico básico y aquellos en los que se verificó la externalización del servicio (compra de servicio).

2.- EVALUACIÓN DE CASOS

En cada establecimiento se seleccionó una muestra de 10 beneficiarios(as) que fueran portadores de al menos un diagnóstico GES, a cada paciente, se evaluó el despacho del tratamiento indicado durante los meses de febrero a julio del año 2015, para todos los diagnósticos GES presentados.

La fiscalización consistió en revisar que el total de productos entregados al usuario(a) coincidiera con lo prescrito por el médico, basándose para esto en los sistemas de registro y/o documentación entregada por cada establecimiento.

Para el desarrollo de esta actividad, se definieron las siguientes categorías de evaluación de despacho de cada producto:

- Entrega completa del tratamiento indicado
- Sin Despacho por no disponibilidad del producto indicado (Despacho cero)
- Despacho parcial del producto indicado (Despacho menor)
- Sin Registro del despacho efectivo del producto indicado
- Inasistencia
- Rechazo del producto por parte del beneficiario(a)

Análisis y tabulación de datos

Finalizada la revisión en terreno y en dependencias de la Superintendencia, se procede a consolidar, tabular y analizar la información recolectada en la fiscalización. Con la cual, se genera el Informe de Fiscalización, se ofician los resultados y se instruyen medidas de mejora a cada establecimiento fiscalizado.

Es importante destacar que los resultados presentados en este informe para ambas metodologías, fueron calculados sobre la base del universo evaluado de cada producto.

D. ETAPAS DE LA FISCALIZACIÓN

El desarrollo de la fiscalización, comprende las siguientes etapas:

- ✓ Determinación del universo a fiscalizar y la modalidad de la fiscalización
- ✓ Solicitud y Revisión de las Resoluciones Exentas de los arsenales farmacológicos de cada Servicio de Salud
- ✓ Elaboración de insumos e instrumentos de fiscalización
- ✓ Aplicación de pauta de cotejo en farmacia del ente fiscalizado
- ✓ Selección de muestra para certificación de despacho de tratamiento indicado
- ✓ Revisión de despacho efectivo del tratamiento indicado, en los casos seleccionados
- ✓ Elaboración, entrega y firma del acta
- ✓ Consolidación de las planillas de trabajo
- ✓ Análisis de la información y resultados
- ✓ Elaboración de Oficios
- ✓ Actualización de planillas
- ✓ Tabulación y análisis de resultados
- ✓ Elaboración de informe de fiscalización
- ✓ Revisión de informe de fiscalización
- ✓ Publicación del informe de fiscalización en la página Web

IV. CONCEPTOS UTILIZADOS

Para efectos de la evaluación general de esta actividad, y con la finalidad de tabular los datos con criterios homologables, se establecen categorías de resultados de acuerdo a la metodología empleada en cada actividad, las que se detallan a continuación:

1. Disponibilidad del producto, según lo contenido en la Resolución Exenta que define el Arsenal Farmacológico básico de la atención primaria de salud.

- Producto Disponible: Corresponde al medicamento o insumo garantizados que por Resolución Exenta y Decreto de Salud, debiese estar disponible para despacho en la farmacia del establecimiento, y el día de la fiscalización *se verificó su existencia*.
- Producto No Disponible: Corresponde al medicamento o insumo garantizados que por Resolución Exenta y Decreto de Salud, debiese estar disponible para despacho en la farmacia del establecimiento, y el día de la fiscalización *se encontró sin stock*, o su stock crítico, no era capaz de cubrir el tratamiento de un nuevo paciente. Además en los casos de los Kit dentales, se consideró sin stock, cuando estos no se encontraban completos.

2. Evaluación de casos y despacho efectivo del tratamiento indicado durante los seis meses evaluados.

- Entrega completa del tratamiento indicado: Se verificó el despacho correcto del producto en todos los meses.
- Sin Despacho por no disponibilidad del producto indicado (Despacho cero): Se verificó que la falta en el despacho del producto, se debió a que no se encontraba stock disponible, el día en que el beneficiario solicitó su retiro.
- Despacho parcial del producto indicado (Despacho Menor): Se verificó que el despacho del producto fue menor a lo indicado por su Médico tratante.
- Sin Registro del despacho efectivo del producto indicado (Sin Registro): No se logró verificar la entrega del producto indicado; ya que el prestador carecía de un registro que permitiera dar cuenta de la entrega particular del producto evaluado.
- Inasistencia: Se verificó el registro que da cuenta que el no retiro del producto, se debió a que el paciente durante ese mes, no acudió a farmacia a retirar sus medicamentos o insumos indicados.
- Rechazo del producto por parte del beneficiario(a): Se verificó que el no retiro del producto, se debió a la voluntad del paciente, quedando registro de ello en farmacia.

V. CONSIDERACIONES PREVIAS A LOS RESULTADOS

- El Servicio de Salud de Atacama, fue excluido de la fiscalización al ser decretado zona de catástrofe.
- Este año se agregó el Servicio de Salud Talcahuano, que no había sido fiscalizado el año 2014.
- Es importante destacar que para la evaluación de la metodología 1, se agruparon la Atorvastatina, Lovastatina y Pravastatina, como Estatinas, y la Glibenclamida y Tolbutamida como Sulfonilureas. Es por lo anteriormente señalado, que los resultados informados el año 2014, fueron modificados; ya que se evaluaron los fármacos por separados y no agrupados, quedando finalmente en 69 productos ese año.
- El 2015 se agregó a la pauta de cotejo, los medicamentos; Ácido Valproico de liberación prolongada, la Carbamazepina de liberación prolongada, la Paroxetina y el insumo; Medidor de Glicemia. Por lo que se evaluó un total de 73 productos.
- Para la metodología 2, que corresponde a evaluación de casos, no se consideró agrupar los fármacos en Estatinas y Sulfonilureas, por lo que cada producto fue evaluado separadamente; es decir de acuerdo a su prescripción médica.
- En la evaluación del FOFAR para la metodología 1, se agruparon en Estatinas la Atorvastatina y Lovastatina; ya que la Pravastatina, no forma parte de este fondo. En el caso de las Sulfonilureas, se eliminó esta clasificación, porque el FOFAR considera solo la Glibenclamida y no la Tolbutamida; por lo que en dicha evaluación, se consigna el fármaco por su nombre. Y para efectos de la evaluación de la metodología 2, se consideró el mismo criterio señalado en el párrafo anterior.
- El siguiente informe, también detalla la fiscalización realizada al Hospital Hanga Roa, en el cual se consideran los resultados en forma separada; ya que el período de evaluación fue distinto al período de la fiscalización de medicamentos que se realizó al resto del país, esto debido a que al planificar una fiscalización al Hospital de Hanga Roa, con el fin de aprovechar los recursos disponibles, se consideró fiscalizar todas las materias GES en una sola visita a la Isla de Pascua.

VI. RESULTADOS

Metodología 1: Disponibilidad del producto según total efectivo evaluado

Por Productos Cotejados, podemos señalar lo siguiente:

- Se evaluaron **73** medicamentos o insumos garantizados en un total de **138** establecimientos.
- El promedio de evaluación por producto fue de **128** veces, donde algunos se consultaron en los 138 establecimientos y otros sólo en 27.
- El **58,9%** (43) de los productos fue consultado en los 138 establecimientos. El **41,1%** (30) no se evaluó en todos, consultándose en promedio en 114 establecimientos.
- Respecto de la disponibilidad de cada producto, el **38,4%** (28) se encontró disponible en todos los establecimientos que les correspondía evaluación. El **61,6%** (45) restante, se presentó en algún establecimiento sin disponibilidad del producto, para despacho el día de la fiscalización.
- De lo anterior y según el universo evaluado para cada producto, los **4** que presentan mayor porcentaje de **no disponibilidad** son **Clindamicina** (42,2%), **Fluticasona** (29,6%), **Fenobarbital Pediátrico** (27,5%) y **Metilfenidato** (25,2%). Afectando principalmente a los siguientes problemas de salud:
 - ✓ **PS N°19** "Infección respiratoria aguda (IRA) de manejo ambulatorio en personas menores de 5 años".
 - ✓ **PS N°22** "Epilepsia No Refractaria en personas desde 1 año y menores de 15 años"
 - ✓ **PS N°46** "Urgencia Odontológica Ambulatoria"
 - ✓ **PS N°53** "Consumo Perjudicial o Dependencia de riesgo bajo a moderado de Alcohol y Drogas en personas menores de 20 años"

La siguiente tabla detalla los 10 productos con mayor porcentaje de no disponibilidad, el día de la fiscalización.

N° PS	Producto Cotejado	Productos Cotejados				Total Evaluado
		Disponible	% Disp.	No Disp.	% No Disp.	
46	Clindamicina	26	57,8%	19	42,2%	45
19	Fluticasona	19	70,4%	8	29,6%	27
22	Fenobarbital Pediátrica	79	72,5%	30	27,5%	109
53	Metilfenidato	77	74,8%	26	25,2%	103
22	Levetiracetam Pediátrica	68	81,9%	15	18,1%	83
60	Ácido Valproico acción prolongada	48	82,8%	10	17,2%	58
60	Carbamazepina acción prolongada	53	82,8%	11	17,2%	64
47	Kit Salud Oral adulto	96	87,3%	14	12,7%	110
22-60	Levetiracetam	106	89,1%	13	10,9%	119

*El resultado general para los 73 productos cotejados, se presenta en Anexo N°3.

Por Establecimientos, podemos señalar lo siguiente:

- El promedio de productos evaluados por establecimiento fue de **68**, con un mínimo de 55 y un máximo de 73 productos cotejados.
- En **37** (26,8%) establecimientos se encontró **disponible el 100% de los productos** evaluados. Los **101** (73,2%) restantes, presentaron entre **1 a 15** productos garantizados no disponibles, para despacho el día de la fiscalización.
- El **promedio de disponibilidad** de productos por establecimiento fue de **96,5%** (65).
- Los **4** Establecimientos que presentaron, el mayor porcentaje de productos no disponibles para despacho, son el **CESFAM Poetisa Gabriela Mistral** (23,4%), **CESFAM Doñihue** (21,2%), **CESFAM Dr. Salvador Allende** (17,2%) y **CESFAM Practicante Francisco Labrin de Coltauco** (15,4%). Afectando principalmente a la Región Metropolitana y Sexta Región.

La siguiente tabla detalla los 10 Establecimientos con mayor proporción de no disponibilidad.

Región	Servicio Salud	Comuna	Nombre Establecimiento	Productos Cotejados				
				Disponible	% Disp.	No Disp.	% No Disp.	Total Evaluado
13	Metropolitano Sur Oriente	San Ramón	CESFAM Poetisa Gabriela Mistral	49	76,6%	15	23,4%	64
6	O´Higgins	Doñihue	CESFAM Doñihue	52	78,8%	14	21,2%	66
13	Metropolitano Sur Oriente	San Ramón	CESFAM Dr. Salvador Allende	53	82,8%	11	17,2%	64
6	O´Higgins	Coltauco	CESFAM Practicante Francisco Labrin de Coltauco	55	84,6%	10	15,4%	65
6	O´Higgins	Codegua	CESFAM Codegua	57	85,1%	10	14,9%	67
6	O´Higgins	Requínoa	CESFAM Dr. Joaquín Contreras Silva	56	86,2%	9	13,8%	65
10	Chiloé	Dalcahue	CESFAM Dalcahue	61	87,1%	9	12,9%	70
6	O´Higgins	Machalí	CESFAM Machalí	59	88,1%	8	11,9%	67
10	Chiloé	Ancud	CESFAM Dr. Manuel Ferreira Guzmán	62	88,6%	8	11,4%	70
6	O´Higgins	Las Cabras	CESFAM Las Cabras	58	89,2%	7	10,8%	65

- Es importante destacar que varios de los establecimientos fiscalizados, poseen más de los productos, señalados por Resolución (ver Anexo N°4).

Por Regiones, podemos señalar que:

- El número de establecimientos fiscalizados por región varía de 2 a 12 establecimientos en regiones y 32 en Región Metropolitana.
- En ninguna de las 15 Regiones, se obtuvo un **100%** de disponibilidad.
- El **promedio de disponibilidad** regional fue de un **97,0%**.
- Las tres regiones que poseen los establecimientos con más productos, no disponibles son la **VI Región Del Libertador Bernardo O`Higgins** (11,1%), **X Región de Los Lagos** (5,3%) y la **Región Metropolitana** (4,8%).

El detalle de productos no disponibles por región se presenta en el siguiente gráfico:

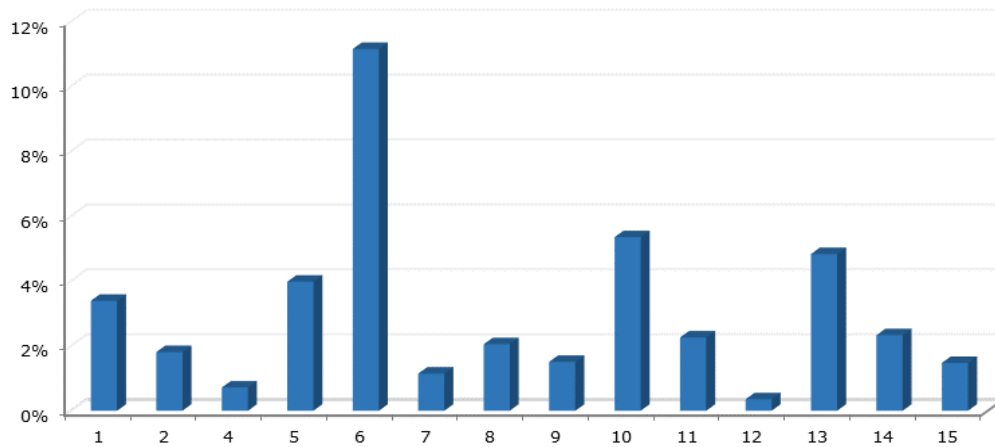

**El resultado general de los Productos Cotejados por Región, Servicio de Salud, Comuna y Establecimiento se presenta en Anexo N°5.*

El detalle de la máxima de productos no disponibles por región, se presenta en el siguiente Gráfico:

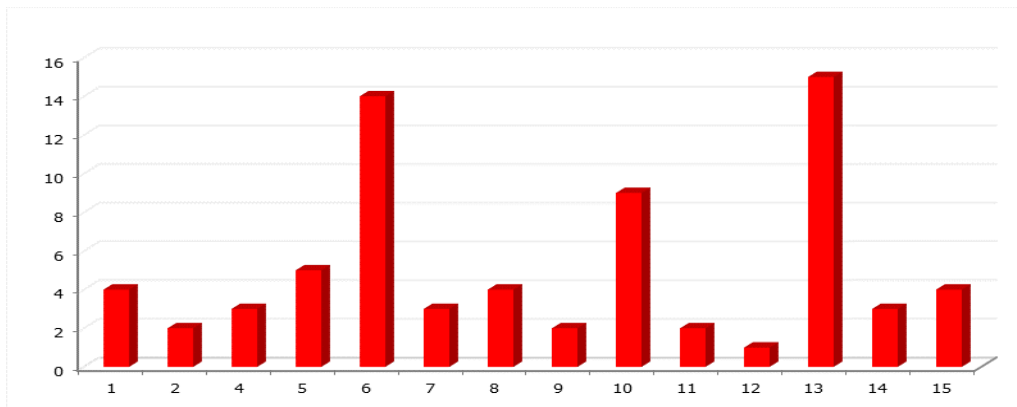

Por Servicios de Salud, podemos señalar lo siguiente:

- El número fiscalizado por Servicio de Salud varía de 1 a 10 a establecimientos.
- Solo el Servicio de Salud de **Aconcagua** presentó un **100%** de disponibilidad.
- Los 27 Servicios de Salud restantes, si bien presentaron algún incumplimiento, presentan un **promedio de disponibilidad** de un **96,6%**.
- Los Servicios de Salud que presentan, los establecimientos con más productos no disponibles son **Metropolitano Sur Oriente** (11,4%), **O´Higgins** (11,1%), y **Chiloé** (10,0%) el día de la fiscalización.

El detalle de la máxima de productos no disponibles por Servicio de Salud, se presenta en el siguiente gráfico:

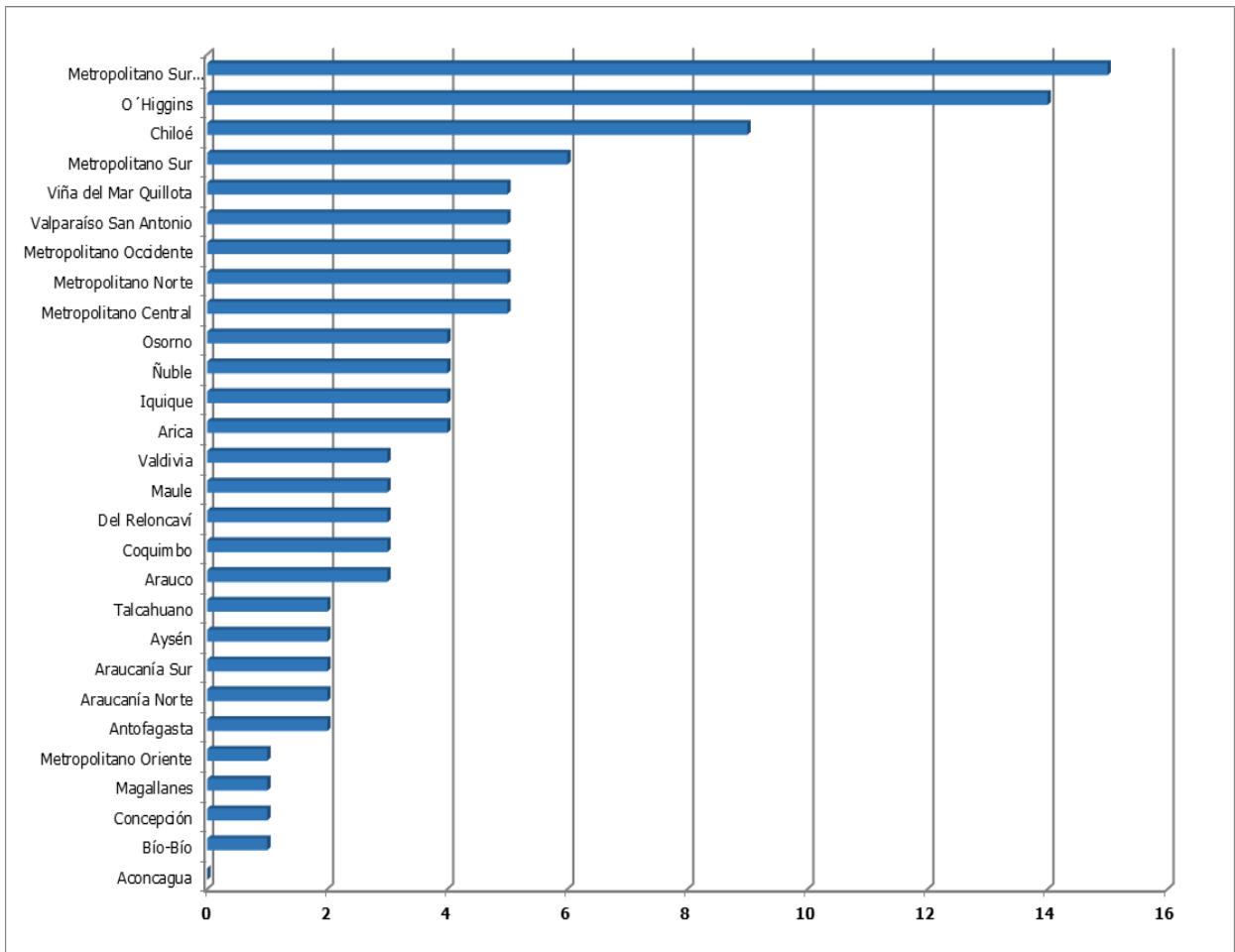

COMPARATIVO 2014 -2015 METODOLOGÍA 1

Por Productos Cotejados, podemos señalar lo siguiente:

- En el año 2014, se evaluaron **69** medicamentos o insumos garantizados en un total de **146** establecimientos. Sin embargo el año 2015, se evaluaron **73** productos en **138** establecimientos; ya que en esta oportunidad se agregó el Ácido Valproico de liberación prolongada, la Carbamazepina de liberación prolongada, la Paroxetina y el Medidor de Glicemia.
- El promedio de evaluación del año 2014, por producto fue de **131 veces** y el año 2015 solo de **128 veces**.

El detalle comparativo del 2014-2015, respecto al porcentaje de disponibilidad de los productos, se presenta en el siguiente gráfico:

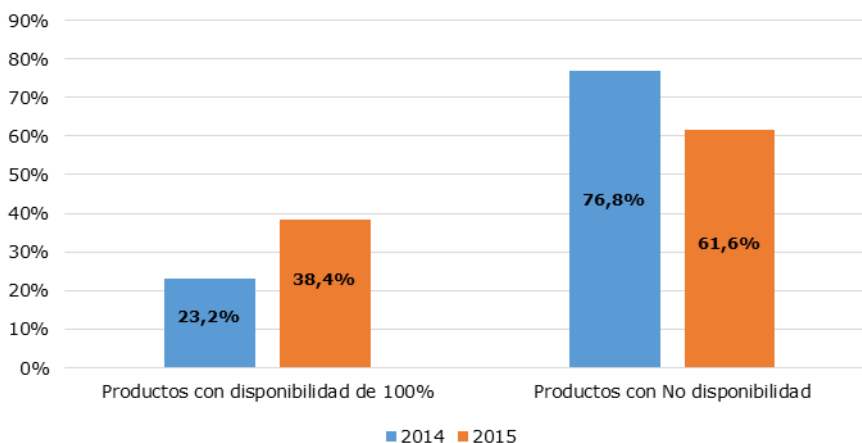

- En ambos años los cinco productos con mayor porcentaje de no disponibilidad, son la **Clindamicina, Fluticasona, Fenobarbital Pediátrico, Metilfenidato y Levetiracetam Pediátrico**. El siguiente gráfico, lo evidencia:

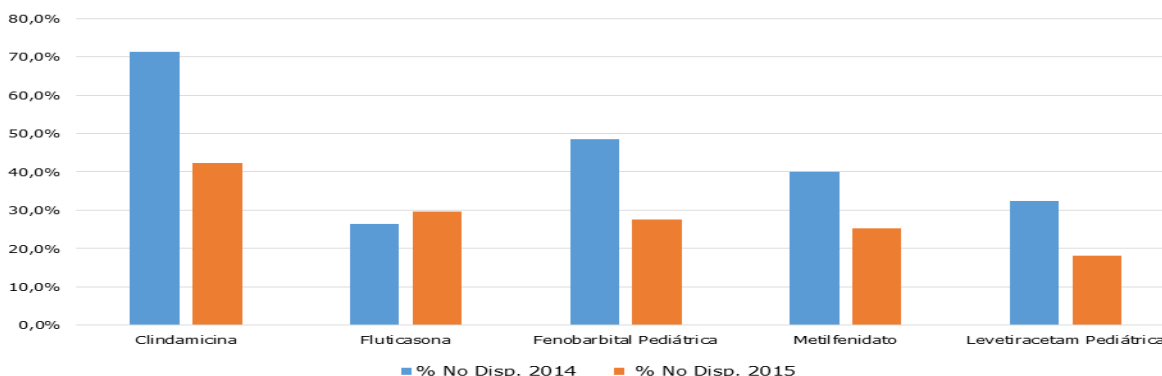

*El Detalle de la disponibilidad por producto cotejado, año 2014- 2015, se presenta en Anexo N°6.

Por Establecimientos, podemos señalar lo siguiente:

- El año 2014 el promedio de productos evaluado por establecimiento fue de **62**, con un mínimo de 52 y un máximo de 68 productos cotejados. Y en el año 2015 el promedio fue de **68**, con un mínimo de 55 y un máximo de 73 productos cotejados.
- Aumentaron los establecimientos en donde se encontró **el 100% de los productos disponibles**; ya que el año 2015 fueron **37** (26,8%) establecimientos y el 2014, **29** (19,9%).

El detalle comparativo del 2014-2015, respecto al porcentaje de disponibilidad de los productos, se presenta en el siguiente gráfico:

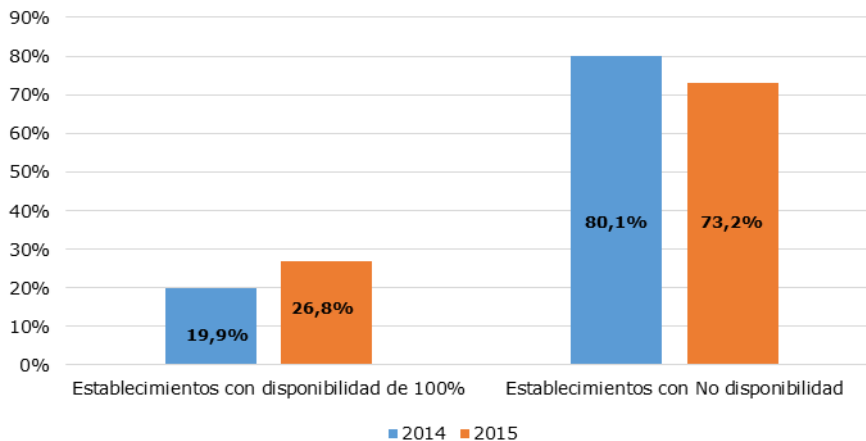

- El **promedio de disponibilidad** de productos por establecimiento el 2014, fue de **94,4%** (58) y el 2015 alcanzó un **96,5%** (65).

El detalle comparativo del 2014-2015, de los diez establecimientos con mayor porcentaje de no disponibilidad, encontrados el año 2015, se presenta en el siguiente gráfico:

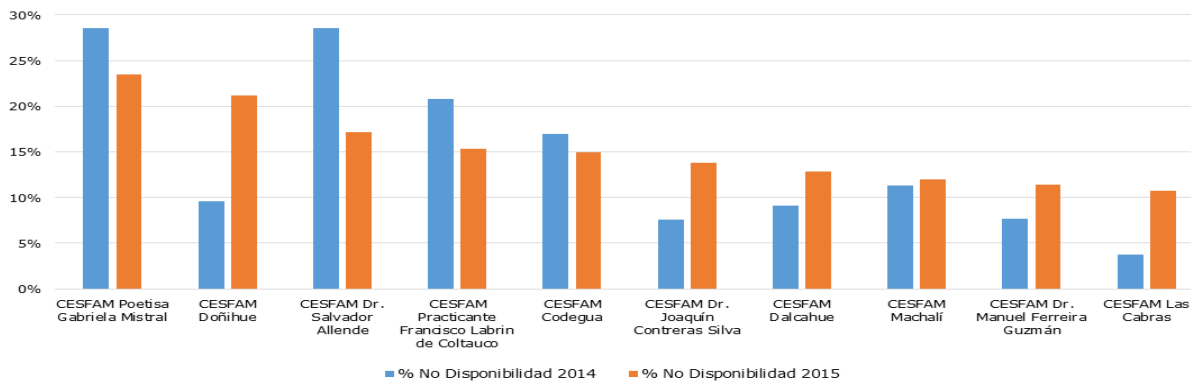

*El Detalle de la disponibilidad por Establecimiento, 2014- 2015, se presenta en Anexo N°7.

Por Regiones, podemos señalar que:

- El año 2014 la Décima Quinta región obtuvo un **100%** de **disponibilidad**. Sin embargo este año, ninguna región alcanzó dicha disponibilidad.

El detalle comparativo por región, se presenta en el siguiente gráfico:

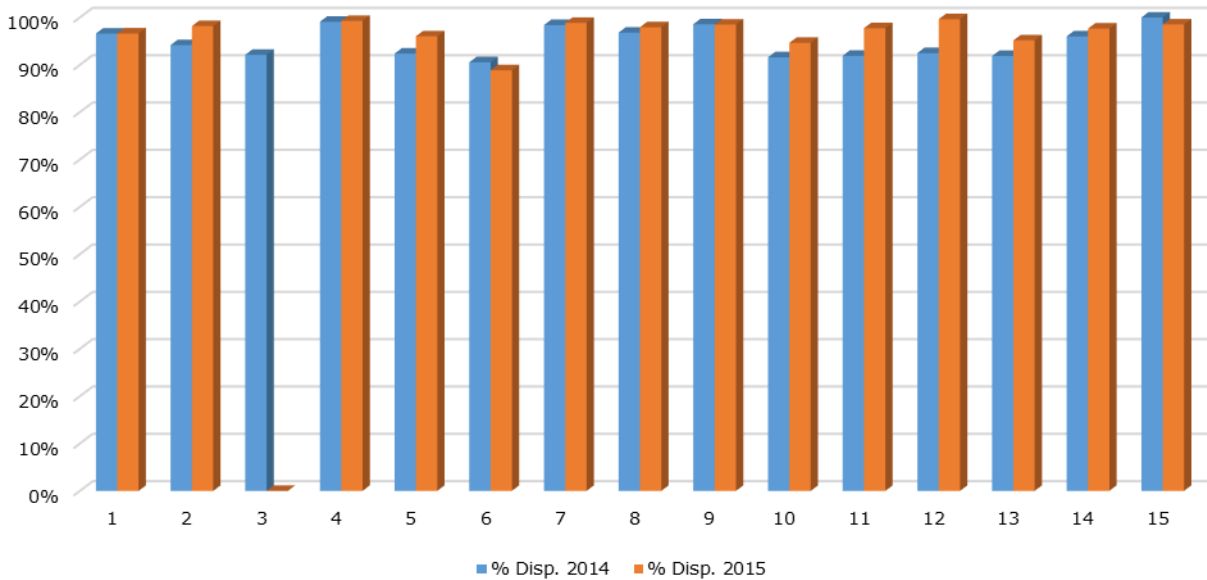

- El **promedio de disponibilidad** regional el año 2014 fue de **94,8%** y este año alcanzó el **97,0%**.
- En ambos años las tres regiones con mayor porcentaje de no disponibilidad, son la **VI región Del Libertador Bernardo O`Higgins**, **X región de Los Lagos** y la **Región Metropolitana**. Con la excepción que el año 2014, la **Región de Aysén** tenía el mismo porcentaje de no disponibilidad que la RM. El siguiente gráfico, lo evidencia:

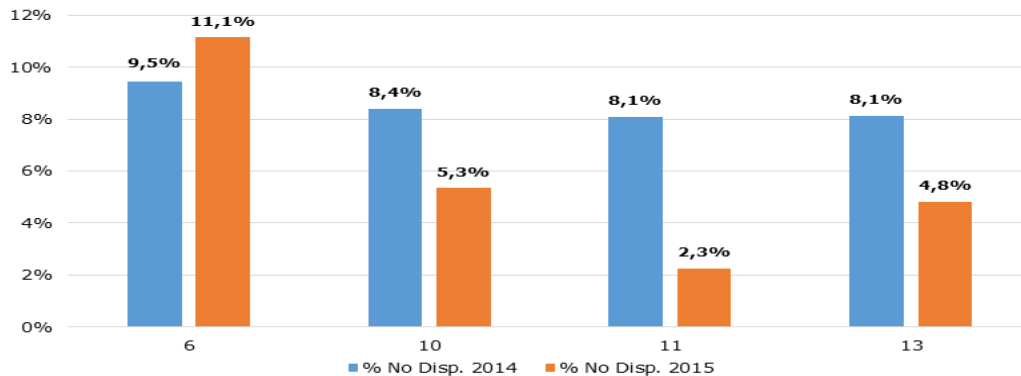

Por Servicios de Salud, podemos señalar lo siguiente:

- El año 2014 los Servicios de Salud de **Arica** y **Bío-Bío** obtuvieron un **100%** de **disponibilidad**, sin embargo el 2015 solo el Servicio de Salud de **Aconcagua** alcanzó este porcentaje.
- Respecto a los Servicios de Salud que presentan, los establecimientos con más productos no disponibles existieron variaciones, respecto al año 2014. El detalle por Servicio, se presenta en el siguiente gráfico:

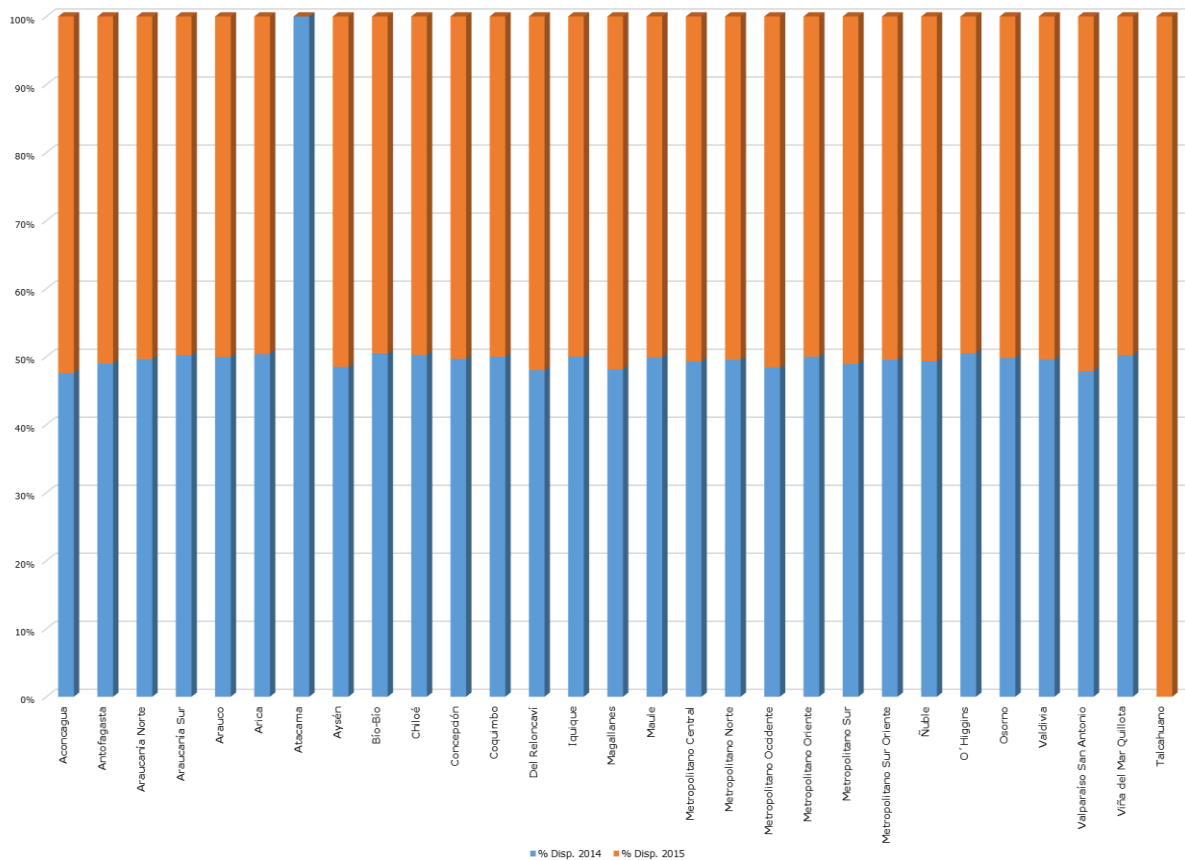

Metodología 2: Despacho efectivo del tratamiento prescrito durante febrero a julio del año 2015

Por Productos Cotejados, podemos señalar lo siguiente:

- Se evaluaron **60** medicamentos o insumos garantizados en los **1.380** casos fiscalizados. El detalle y la frecuencia se presenta en la siguiente tabla:

Producto Evaluado	Frecuencia evaluada
Carbamazepina (LP)	1
Haloperidol	1
Kit Salud Oral adulto	1
Paracetamol (Pediátrica)	1
Prednisona (Pediátrica)	1
Ácido Valproico (LP)	2
Amoxicilina	2
Amoxicilina (Pediátrica)	2
Amoxicilina + Ácido Clavulánico	2
Diclofenaco	2
Aerocámara Pediátrica	3
Cintas Reactivas	3
Lancetas Desechables	3
Claritromicina	4
Fenobarbital (Pediátrica)	4
Levetiracetam (Pediátrica)	4
Tolbutamida	4
Levetiracetam	6
Prednisona	7
Ibuprofeno	8
Venlafaxina	8
Paroxetina	9
Ácido Valproico (Pediátrica)	10
Aerocámara Adulto	13
Quetiapina	24
Triexifenidilo Clorhidrato	24
Fluticasona-Salmeterol	26
Carbamazepina	27
Propranolol	30
Fenobarbital	35
Ácido Valproico	36
Espironolactona	39
Fenitoína	42
Budesonida	55
Ipratropio Bromuro	57
Fluoxetina	66
Levodopa-Carbidopa	66
Lovastatina	71
Clonazepam	72
Levodopa-Benserazida	77
Clorhidrato de Pramipexole	78
Celecoxib	95
Salbutamol	111
Glibenclamida	115
Atenolol	118

Producto Evaluado	Frecuencia evaluada
Nifedipino Retard	129
Jeringas	133
Sertralina	138
Omeprazol	160
Insulina Humana Isofana NPH	162
Tramadol	165
Furosemida	179
Hidroclorotiazida	325
Paracetamol	327
Enalapril	350
Levotiroxina	352
Atorvastatina	381
Losartán	456
Metformina	474
Ácido Acetilsalicílico	554
Total General	5.650

- Se evaluaron **17** problemas de salud GES, a continuación se detallan:

Problemas de Salud Garantizados según D.S. N°4	
7	Diabetes Mellitus Tipo 2
19	Infección Respiratoria Aguda (IRA) de Manejo Ambulatorio en personas menores de 5 años
20	Neumonía adquirida en la Comunidad de Manejo Ambulatorio en personas de 65 años y más
21	Hipertensión Arterial Primaria o Esencial en personas de 15 años y más
22	Epilepsia No Refractaria en personas desde 1 año y menores de 15 años
34	Depresión en personas de 15 años y más
38	Enfermedad Pulmonar Obstructiva Crónica de Tratamiento Ambulatorio
39	Asma Bronquial Moderada y Grave en menores de 15 años
41	Tratamiento Médico en personas de 55 años y más con Artrosis de Cadera y/o Rodilla, Leve o Moderada
47	Salud oral integral del adulto de 60 años
53	Consumo perjudicial o dependencia de riesgo bajo a moderado de alcohol y drogas en personas menores de 20 años
60	Epilepsia No Refractaria en personas de 15 años y más
61	Asma Bronquial en personas de 15 años y más
62	Enfermedad de Parkinson
64	Prevención Secundaria Enfermedad Renal Crónica Terminal
76	Hipotiroidismo en personas de 15 años y más
80	Tratamiento de erradicación del Helicobacter Pylori

- El total de productos evaluados fue de **5.650**. De estos el **73,6%** (4.159) presentó entrega completa del tratamiento indicado durante los seis meses evaluados. El **26,4%** (1.491) restante presentó alguna inconsistencia en el despacho en uno o más de los meses evaluados.

- La inconsistencia "Sin Registro del despacho efectivo del producto indicado" fue la más evaluada, presentándose en el **75,9%** (1.131) de los productos con inconsistencia. Situación observada también en la fiscalización del año 2014 y 2013.
- El **24,1%** restante se distribuye entre aquellos productos que presentaron despacho menor, despacho cero o dos o más inconsistencias en el despacho.

El detalle porcentual de las inconsistencias detectadas, se presenta en el siguiente gráfico:

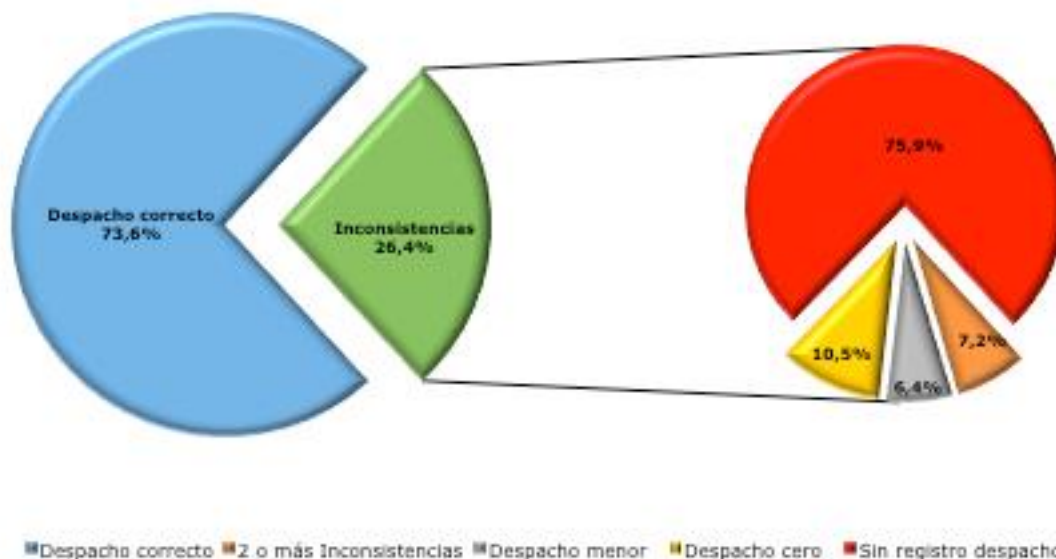

- Respecto del universo evaluado para cada producto podemos señalar que los **16** productos con despacho correcto durante los seis meses evaluados fueron: **Ácido Valproico de liberación prolongada, Aerocámara Pediátrica, Amoxicilina, Amoxicilina Pediátrica, Amoxicilina + Ácido Clavulánico, Carbamazepina de liberación prolongada, Claritromicina, Diclofenaco, Fenobarbital Pediátrico, Kit de Salud Oral adulto, Levetiracetam, Levetiracetam Pediátrico, Paracetamol Pediátrico, Paroxetina, Prednisona y Prednisona Pediátrica**. No obstante lo anterior estos presentaron una frecuencia de evaluación que va de 1 a 9 veces.
- Los productos con mayor porcentaje de inconsistencias en el despacho son el **Haloperidol** y la **Tolbutamida**, ambos con un **100%**. Se destaca que a pesar del Ord. C5N°276 del 2 de febrero del 2015, emitido por la Subsecretaría de Redes Asistenciales, en donde señala que existe falta de proveedores en el mercado nacional de Tolbutamida, aún existen pacientes que tienen prescrito dicho fármaco, y no se les ha gestionado el cambio y ajuste de su prescripción, por Glibenclamida.

El detalle porcentual de los 60 productos evaluados, se presenta en el siguiente gráfico:

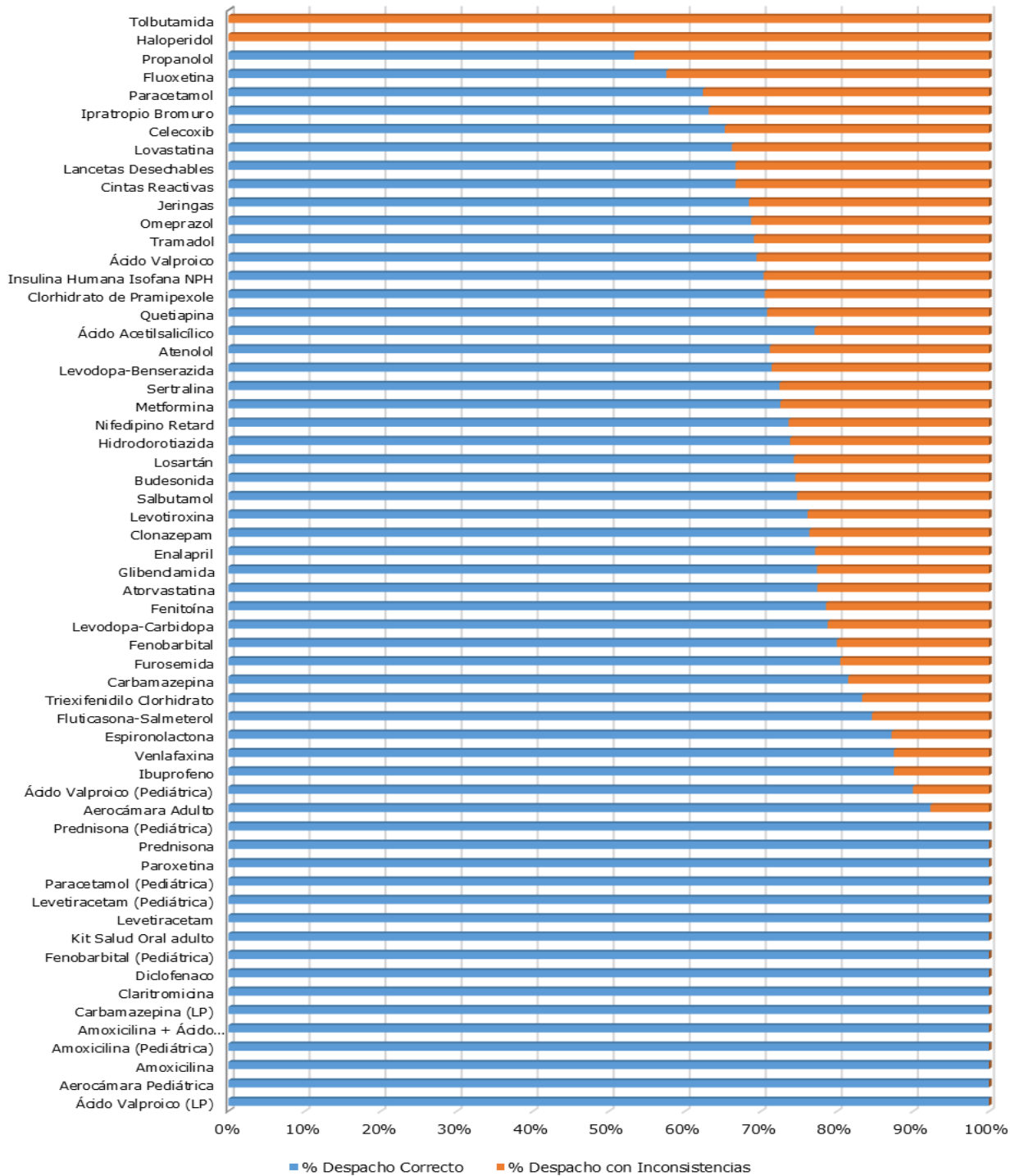

* El Detalle de los productos evaluados y sus porcentajes de inconsistencias, se presenta en el Anexo N°8.

- De acuerdo al universo evaluado por cada Problema de Salud (PS), podemos señalar que los siguientes PS, presentaron entrega completa para todos los productos garantizados, **PS N°19** "Infección respiratoria aguda (IRA) de manejo ambulatorio en personas menores de 5 años", **PS N°20** "Neumonía adquirida en la comunidad de manejo ambulatorio en personas de 65 años y más", **PS N°47** "Salud oral integral del adulto de 60 años" y **PS N°80** "Tratamiento de erradicación del Helicobacter Pylori". Es importante destacar que la frecuencia de evaluación fue de 3, 2, 1 y 5 respectivamente.
- Los 5 problemas de salud mayormente afectados por presentar una o más inconsistencias en el despacho fueron los siguientes: **PS N°53** "Consumo perjudicial o dependencia de riesgo bajo a moderado de alcohol y drogas en personas menores de 20 años" (100%), **PS N°38** "Enfermedad pulmonar obstructiva crónica de tratamiento ambulatorio" (34,9%), **PS N°41** "Tratamiento médico en personas de 55 años y más con artrosis de cadera y/o rodilla, leve o moderada" (34,1%), **PS N°34** "Depresión en personas de 15 años y más" (28,1%) y **PS N°7** "Diabetes Mellitus tipo 2" (26,4%). Con una frecuencia de evaluación de 1, 86, 756, 285 y 1.422 productos respectivamente.

El detalle porcentual de disponibilidad para cada Problema de Salud, se presenta en el siguiente gráfico:

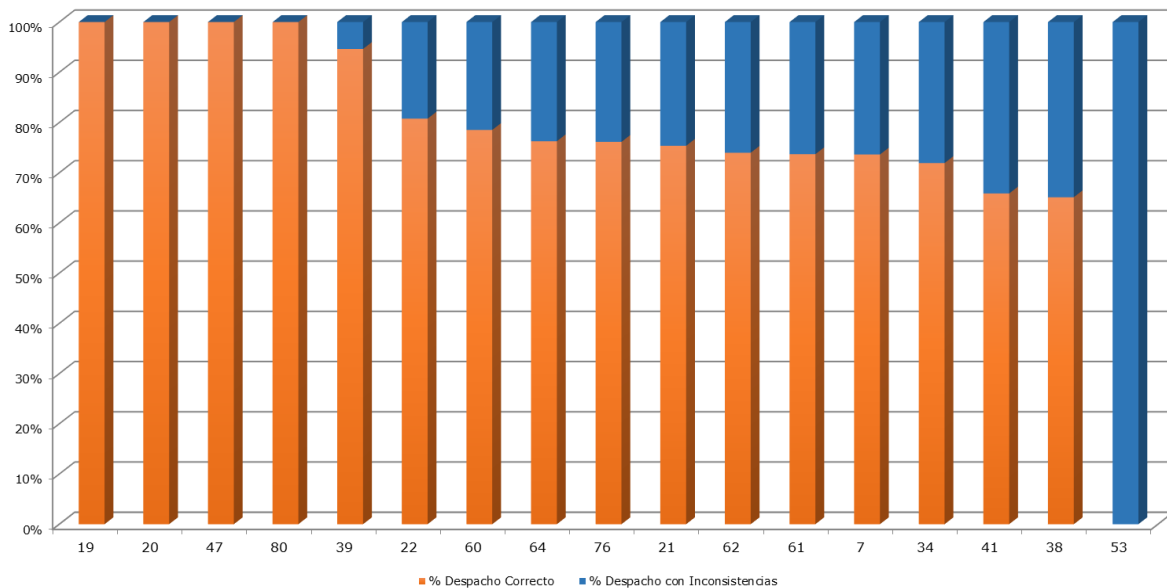

*El detalle del despacho de los productos evaluados por Problema de Salud, se presenta en el Anexo N°9.

Por Establecimientos, podemos señalar lo siguiente:

- El promedio de productos evaluados por establecimiento fue de **41**, con un mínimo de 18 y un máximo de 68.
- El **promedio de disponibilidad** por establecimiento es **73,4%**.
- En el **22,5%** (31) establecimientos se verificó el **despacho correcto** para el total de productos evaluados. En el **77,5%** (107) restantes se encontró **una o más inconsistencias** en el despacho para alguno de los productos.
- Respecto del universo evaluado para cada uno, podemos señalar que **4** establecimientos presentaron inconsistencias en el despacho, en el **100%** de los productos evaluados. Los **103** restantes presentan porcentajes de inconsistencia que varían entre **1,7%** (1) a **94,1%** (32).

La siguiente tabla detalla los 10 Establecimientos con mayor proporción de inconsistencia en el despacho.

Establecimientos	Despacho Correcto	% Despacho Correcto	Despacho con Inconsistencias	% Despacho con Inconsistencias	Total Evaluado
CESFAM Carlos Trupp	0	0,0%	48	100,0%	48
CESFAM Julio Contardo Urzúa	0	0,0%	28	100,0%	28
CESFAM La Florida	0	0,0%	48	100,0%	48
Consultorio Huamachuco	0	0,0%	49	100,0%	49
Consultorio Miraflores	2	5,9%	32	94,1%	34
CESFAM Néstor Fernández Thomas	4	12,5%	28	87,5%	32
CESFAM Raúl Moya Muñoz	5	13,9%	31	86,1%	36
CESFAM Artificio	4	20,0%	16	80,0%	20
CESFAM Villa Alemana	5	25,0%	15	75,0%	20
CESFAM Chépica	8	25,8%	23	74,2%	31

* El detalle del despacho de los productos evaluados por Establecimiento, se presenta en Anexo N°10.

Por Regiones, podemos señalar que:

- La cantidad de productos fiscalizados varía entre **112** a **513** en regiones y **1.398** en RM.
- El promedio de productos evaluados por región fue de **404**.
- El **promedio de disponibilidad** por región es **74,7%**.
- La **Segunda región** es la única que obtuvo el **100%** de disponibilidad, las demás presentan algún porcentaje de inconsistencia en el despacho.
- Respecto al porcentaje de inconsistencia en el despacho mayor al 50%, solo se presenta en la **XI Región Aysén 55,4%** (62).
- La Región Metropolitana presentó un **61,8%** (864) de productos con despacho correcto.

El siguiente gráfico muestra el detalle porcentual por regiones:

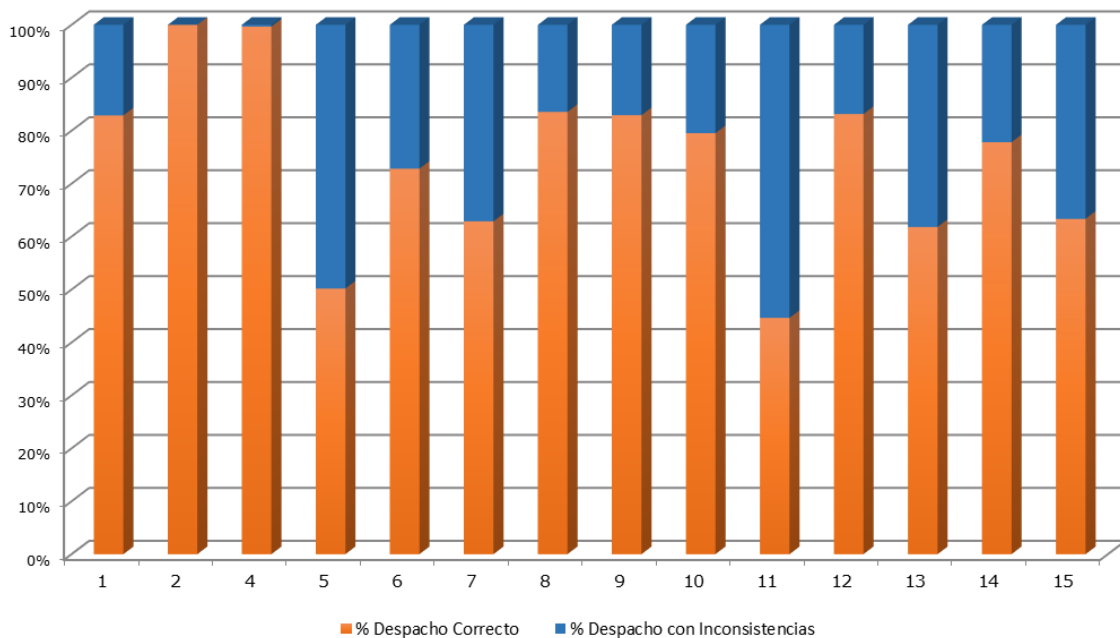

* El detalle del despacho de productos evaluados por Región, se presenta en Anexo N°11.

Por Servicios de Salud, podemos señalar lo siguiente:

- La cantidad de productos fiscalizados por Servicio de Salud, varía entre **26 a 466** en todas las regiones, con excepción de la RM en donde fueron **1.398**.
- El promedio de productos evaluados por Servicio de Salud fue de **202**.
- El **promedio de disponibilidad** por Servicio de Salud es **73,4%**.
- Solo el Servicio de Salud **Antofagasta** presentó despacho correcto en el 100% de los productos evaluados.
- Los **27** (96,4%) Servicios de Salud restantes presentan algún porcentaje de inconsistencia en el despacho, variando de **0,3%** (1) a **59,2%** (155).
- Los tres Servicios con porcentaje de inconsistencia en el despacho mayor al 50%, fueron el **Metropolitano Occidente** (59,2%), **Valparaíso San Antonio** (57,3%) y **Aysén** (55,4%).

El siguiente gráfico muestra el detalle porcentual por Servicio de Salud:

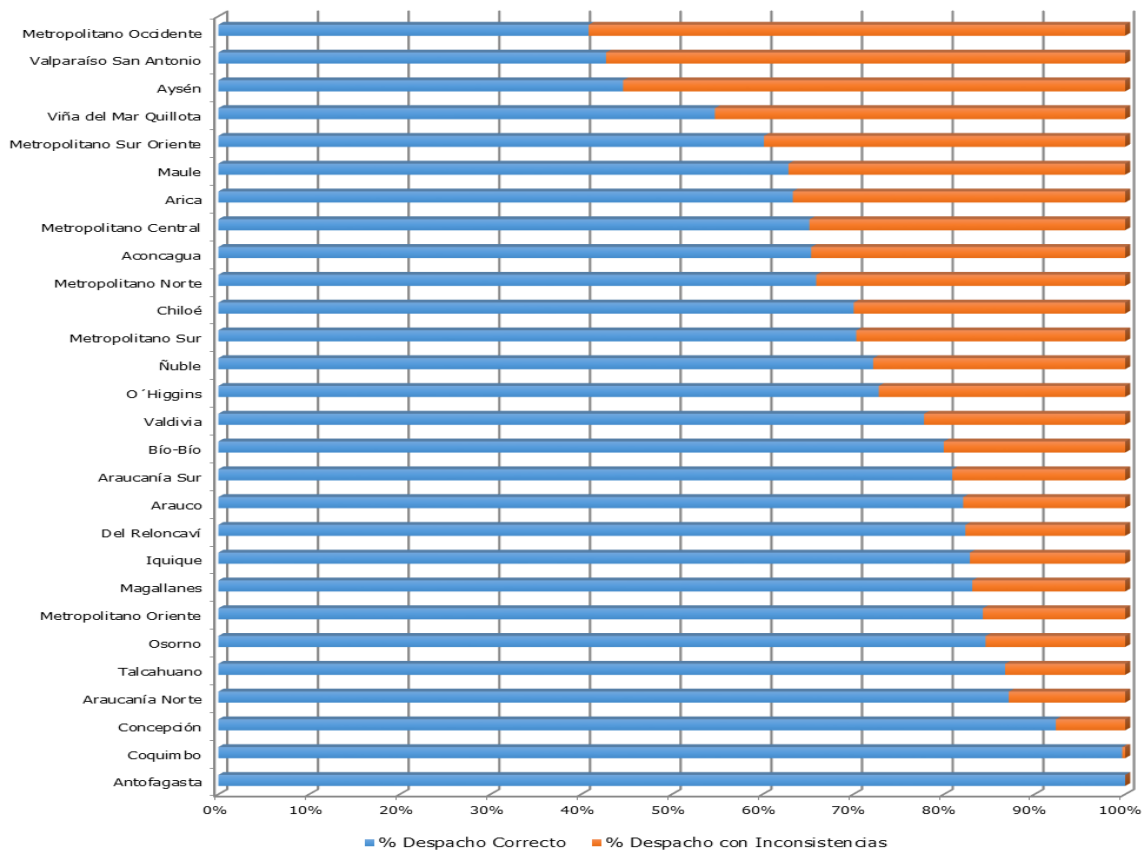

**El detalle del despacho de productos los productos evaluados por Servicio Salud, se presenta en Anexo Nº12.*

COMPARATIVO 2014 -2015 METODOLOGÍA 2

Por Productos Cotejados, podemos señalar lo siguiente:

- En el año 2014 se evaluó **49** medicamentos o insumos garantizados en los **1.460** casos fiscalizados, y el 2015 se evaluó **60** productos en **1.380** casos. Es importante destacar que de los fármacos evaluados el 2014, solo 02 de los 49, no fueron evaluados el 2015 (Ácido Fólico y Lamotrigina).
- A diferencia del 2014, se evaluaron **3 problemas de salud** más. Agregándose los **PS N°47** "Salud oral integral del adulto de 60 años", **PS N°53** "Consumo perjudicial o dependencia de riesgo bajo a moderado de alcohol y drogas en personas menores de 20 años" y **PS N°80** "Tratamiento de erradicación del Helicobacter Pylori".
- El total de productos evaluados el 2014 fue de **4.916** y el 2015 **5.650**. De estos el **67,7%** (3.327) presenta entrega completa del tratamiento indicado durante los seis meses evaluados. Situación que aumento el 2015, en unos **5,9** puntos porcentuales.

El detalle comparativo del 2014-2015, respecto al porcentaje de despacho, se presenta en el siguiente gráfico:

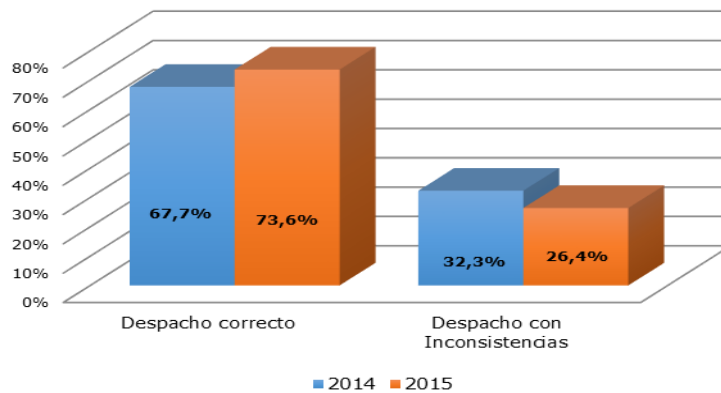

- La inconsistencia "Sin Registro del despacho efectivo del producto indicado" fue la más alta, presentándose en el **74,0%** (1.176) el 2014, aumentando el 2015 al alcanzar el **75,9%** (1.131) de los productos con inconsistencia.

El detalle comparativo del 2014-2015, respecto al porcentaje de las inconsistencias en el despacho, se presenta en el siguiente gráfico:

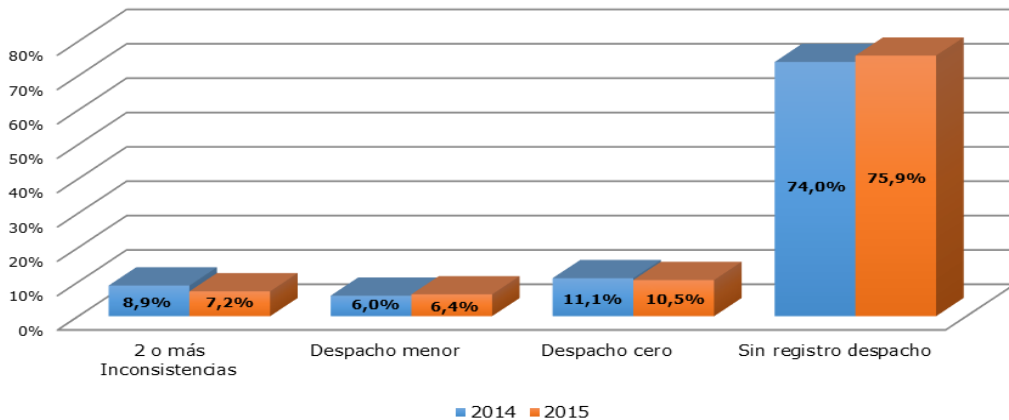

- De un **12,2%** (06) de los productos con **despacho correcto** el año 2014, pasamos a un **26,7%** (16) el año 2015. Se destaca que de los **16** productos, **09** no fueron evaluados el 2014.

El siguiente gráfico, detalla todos los productos que han obtenido un 100% de despacho correcto, comparando ambos años:

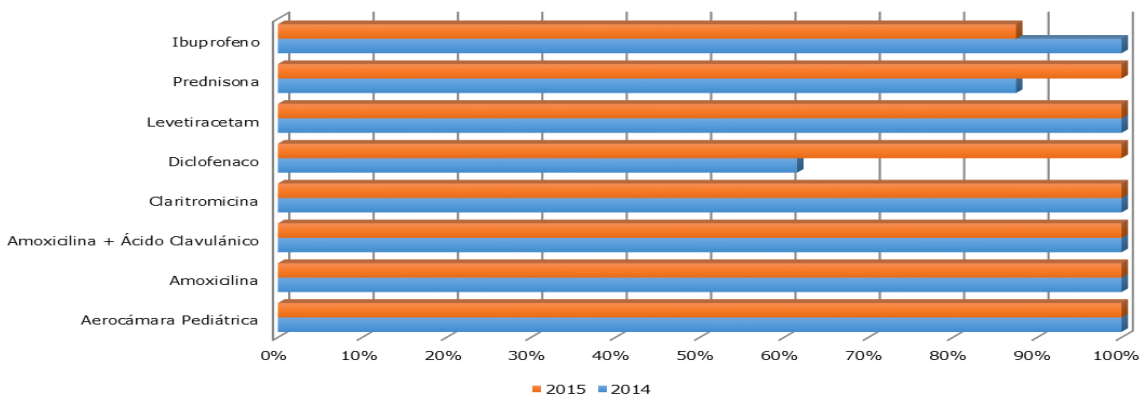

* El detalle del despacho de los productos evaluados, años 2014-2015, se presenta en Anexo N°13.

- El **87,8%** (43) de los productos presentó algún tipo de inconsistencia el 2014 y este año el porcentaje fue **73,3%** (44).

El siguiente gráfico, representa los 10 productos con mayor porcentaje de inconsistencias, comparando el 2014 con el 2015, respecto a lo encontrado este año:

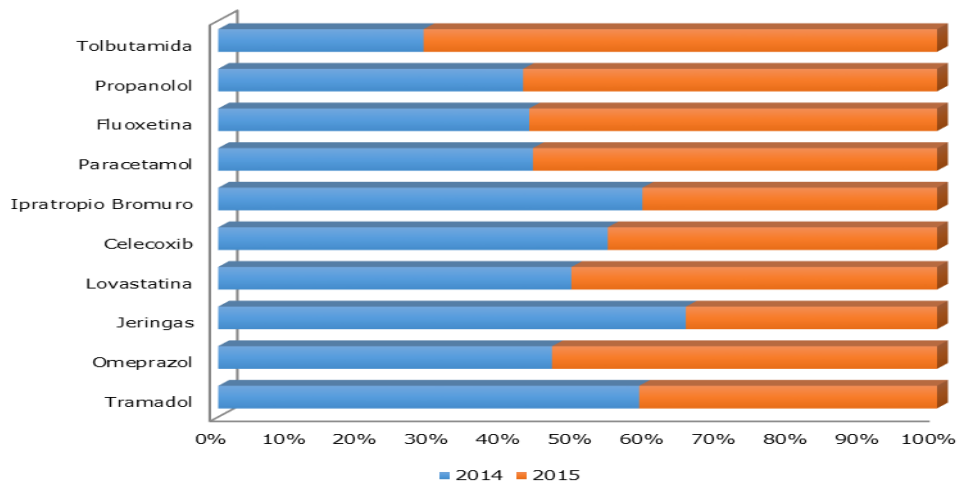

- Respecto del universo evaluado por cada Problema de Salud (PS), podemos señalar que el año 2014 presentaron entrega completa para todos los productos garantizados, los **PS N°19** "Infección Respiratoria Aguda (IRA) de Manejo Ambulatorio en personas menores de 5 años" y **PS N°20** "Neumonía adquirida en la Comunidad de Manejo Ambulatorio en personas de 65 años y más". El año 2015, se sumaron los **PS N°47** "Salud oral integral del adulto de 60 años" y **PS N°80** "Tratamiento de erradicación del Helicobacter Pylori".

El detalle porcentual de disponibilidad para cada Problema de Salud, se presenta en el siguiente gráfico:

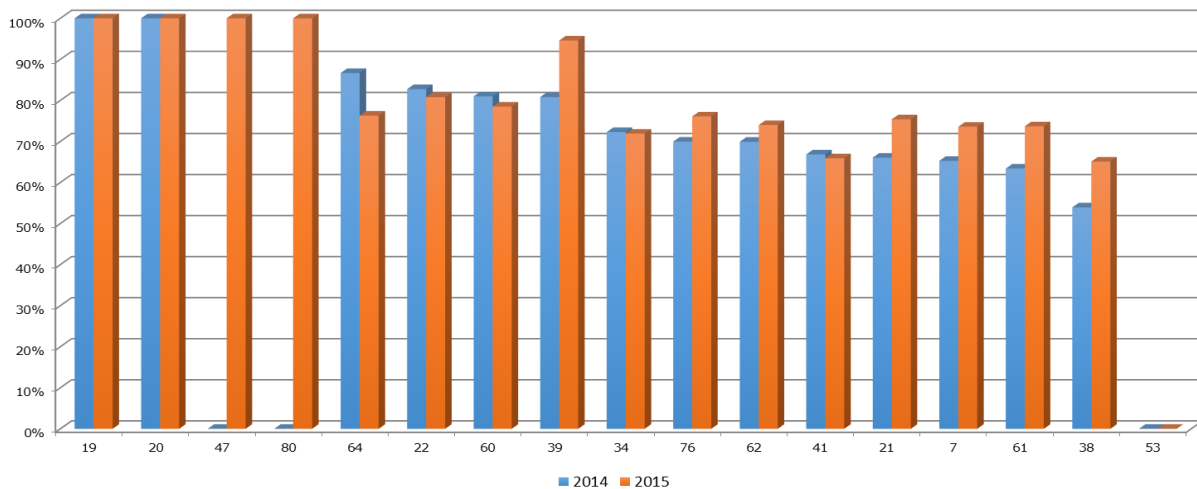

Por Establecimientos, podemos señalar lo siguiente:

- El 2014 el promedio de productos evaluados por establecimiento fue de **34**, con un mínimo de 14 y un máximo de 59. Y el 2015 su promedio fue de **41**, con mínimo de 18 y un máximo de 68.
- El 2014 el **promedio de disponibilidad** por establecimiento es **70,1%** y el 2015 fue de **73,4%**.
- En **28** (19,2%) y **31** (22,5%) establecimientos se verificó el **despacho correcto** para el total de productos evaluados, en los **118** (80,8%) y **107** (77,5%) restantes se encontró **una o más inconsistencias** en el despacho para alguno de los productos, para los años 2014 y 2015, respectivamente.
- Respecto del universo evaluado para cada uno, podemos señalar que **6** establecimientos presentaron inconsistencias en el despacho en el **100% de los productos evaluados** el año 2014 y **4** el 2015. Los **112** y **103** presentan porcentajes de inconsistencia, respectivamente.

El siguiente gráfico, muestra el cambio que experimentaron los establecimientos que el 2014 obtuvieron el 100% de despacho con inconsistencia:

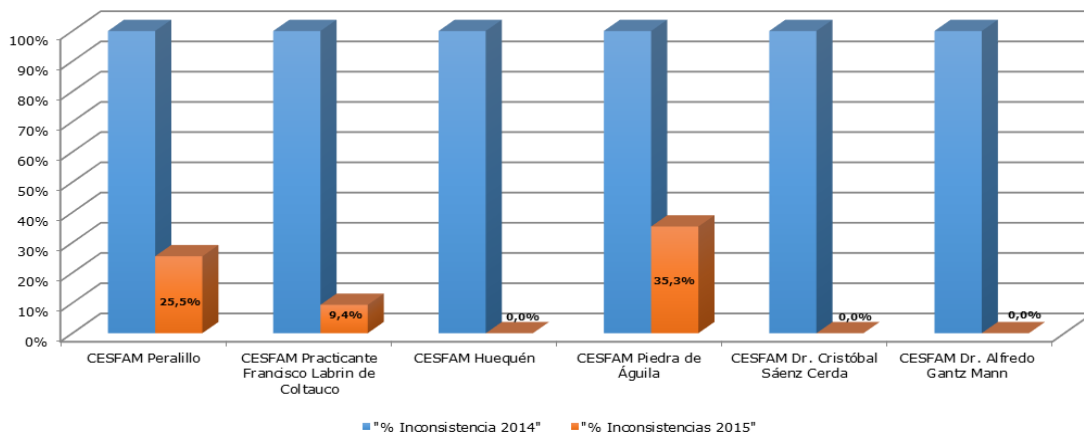

El detalle comparativo del 2014-2015, respecto al porcentaje despacho, se presenta en el siguiente gráfico:

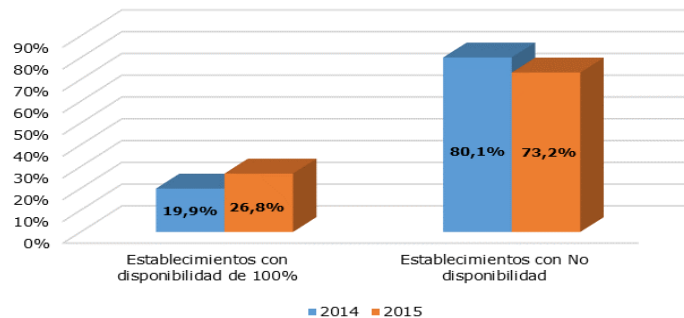

El detalle comparativo del 2014-2015, de los diez establecimientos con mayor porcentaje de inconsistencias en el despacho, encontrados el año 2015, se presenta en el siguiente gráfico:

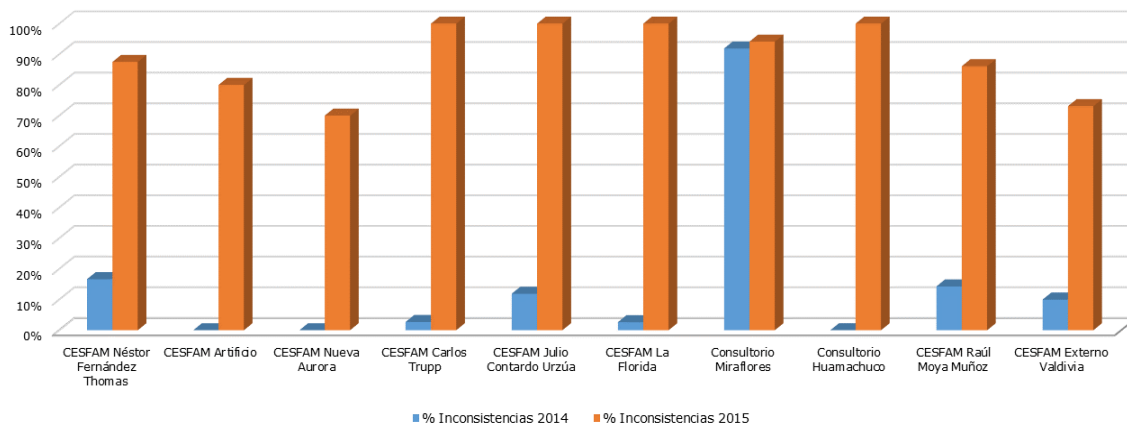

**El Detalle del despacho de productos por Región, Servicio Salud y Establecimiento, años 2014- 2015, se presenta en Anexo N°14.*

Por Regiones, podemos señalar que:

- La cantidad de productos fiscalizados varía de **109** a **432** en regiones y **961** en RM, el año 2014. El 2015 fue de **112** a **513** en regiones y **1.398** en RM.
- A diferencia del 2014, en donde ninguna región tuvo un 100% de despacho correcto, este año la Región **de Antofagasta**, lo obtiene.
- Las tres regiones con porcentaje de inconsistencia en el despacho mayor al 50%, el año 2014 fueron la **XV** (54,8%), **IX** (54,3%) y **XII** (54,2%). Y este año, este porcentaje solo se encuentra en la **XI** (55,4%).

El siguiente gráfico, muestra el comparativo por región del 2014-2015, respecto al despacho correcto:

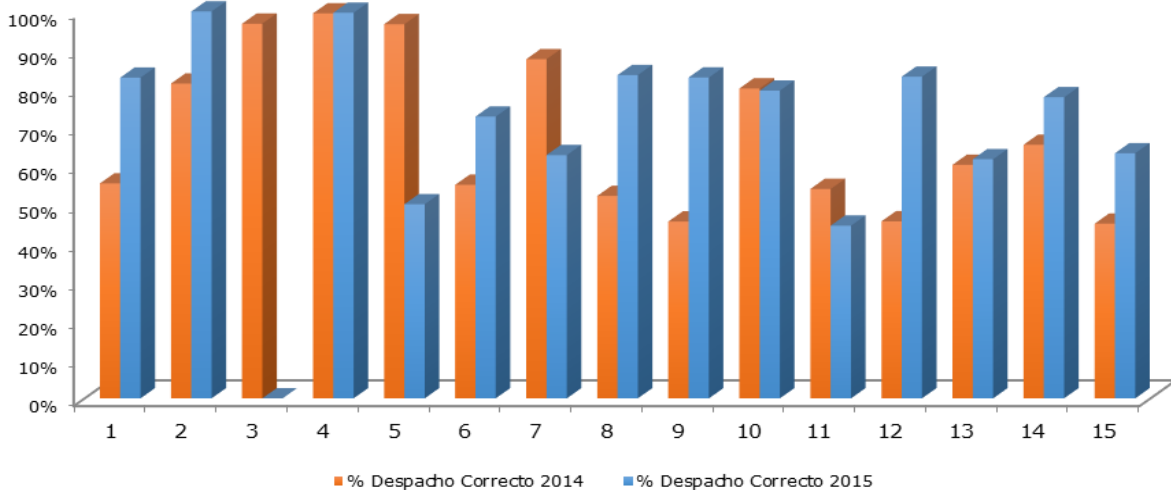

**El Detalle del despacho de productos evaluados por Región, años 2014- 2015, se presenta en Anexo N°15.*

- El **promedio de disponibilidad** por región el 2014 fue de un **68,1%** y este año aumento alcanzando un **74,7%**.



Por Servicio Salud, podemos señalar lo siguiente:

- Recordar que el Servicio de Salud (SS) Talcahuano no fue fiscalizado el año 2014 y el SS Atacama este año.
- La cantidad de productos fiscalizados por Servicio de Salud varía entre **26** a **466** en todas las regiones, con excepción de la RM, en donde fueron **1.398** el 2015 y el 2014 fue de **29** a **413** en regiones y **961** en RM.
- El **promedio de disponibilidad** por Servicio de Salud el 2014 fue de un **67,8%** y este año aumento alcanzando un **73,4%**.
- El 2014 el Servicio de Salud **Viña del Mar Quillota**, presentó despacho correcto en el 100% de los productos evaluados. El 2015 este porcentaje lo obtuvo el SS **Antofagasta**.
- Los tres Servicios con porcentaje de inconsistencia en el despacho mayor al 50%, el 2014 fueron: **Araucanía Norte** (72,1%), **Arauco** (57,1%), **Arica** (54,8%), **Magallanes** (54,2%) **Metropolitano Norte** (50,7%) y **Metropolitano Sur** (50,2%). Y el 2015 los SS que obtienen estos porcentajes son: **Metropolitano Occidente** (59,2%), **Valparaíso San Antonio** (57,3%) y **Aysén** (55,4%).

El siguiente gráfico muestra el detalle porcentual del despacho correcto por Servicio de Salud, comparando el 2014-2015:

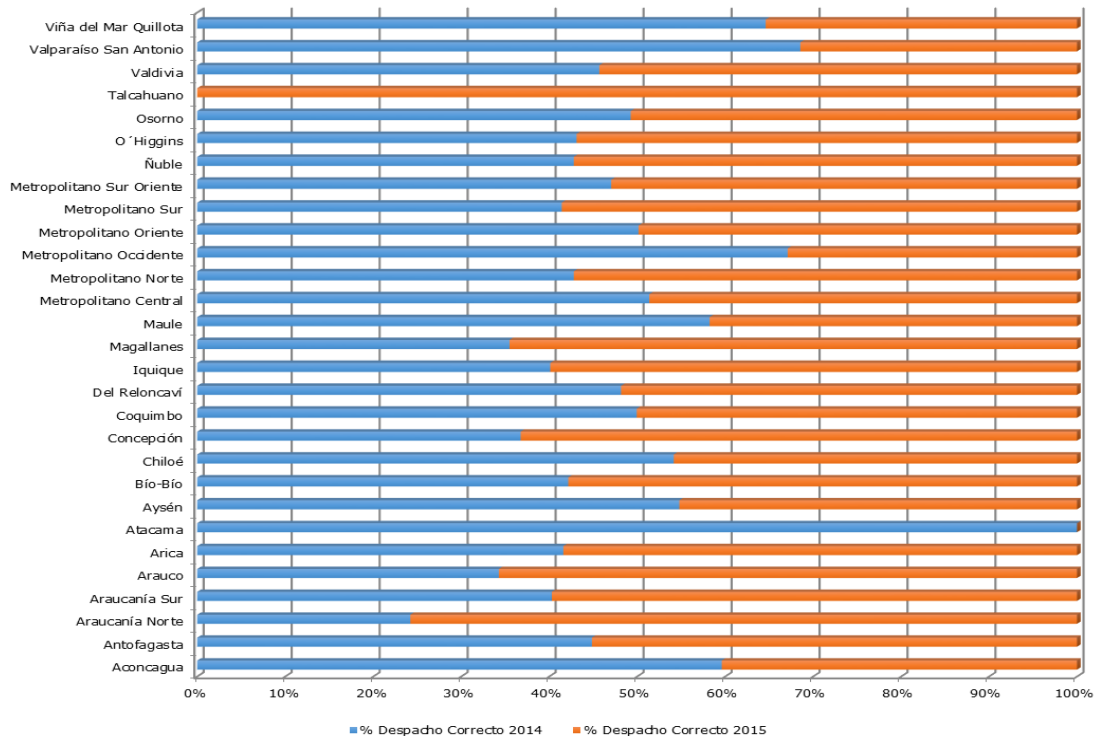

*El Detalle del despacho de productos evaluados por Servicio de Salud, años 2014- 2015, se presenta en Anexo N°16.

FONDO DE FARMACIA (FOFAR)

- Incluye a dos problemas de salud GES (Diabetes Mellitus Tipo 2 e Hipertensión Arterial Primaria o Esencial en personas de 15 años) y de acuerdo al Listado de prestaciones específico del D.S. N°4, se evaluaron **13 productos de los 73 contenidos en la pauta de cotejo**. A continuación, se detallan los 13 productos Evaluados:

PS	Producto Cotejado
7 - 21	Ácido Acetilsalicílico
7 - 21	Losartán
7 - 21	Estatinas
7 - 21	Enalapril
21	Propanolol
21	Atenolol
21	Espironolactona
21	Nifedipino Retard
21	Furosemida
21	Hidroclorotiazida
7	Insulina Humana Isofana NPH
7	Metformina
7	Glibenclamida

- Es importante destacar que a pesar de la entrada en vigencia del FOFAR, aún existente Resolución Exentas que aprueban el arsenal farmacológico básico de APS, que no contienen, algunos de estos 13 productos. Destacando de igual manera, que a pesar de tener estas resoluciones, una vigencia de 3 años no necesariamente se actualizan en este periodo. A continuación, se detallan:

Región	Servicio Salud	N° Resolución Exenta	Año Resolución Exenta	Fármacos del FOFAR no incluidos en la Resolución Exenta
5	Valparaíso San Antonio	3.190	2013	Nifedipino Retard
10	Osorno	3.148	2014	Nifedipino Retard
13	Metropolitano Norte	56.895	2010	Espironolactona
14	Valdivia	2.500	2014	Propanolol y Espironolactona

- Sin embargo en estos Servicios de Salud, a pesar de no estar incluidos dichos fármacos, existen algunos establecimientos que si lo disponen.

El siguiente gráfico, representa las diversas realidades encontradas en los establecimientos dependientes del mismo Servicio de Salud, pero de distintas comunas:

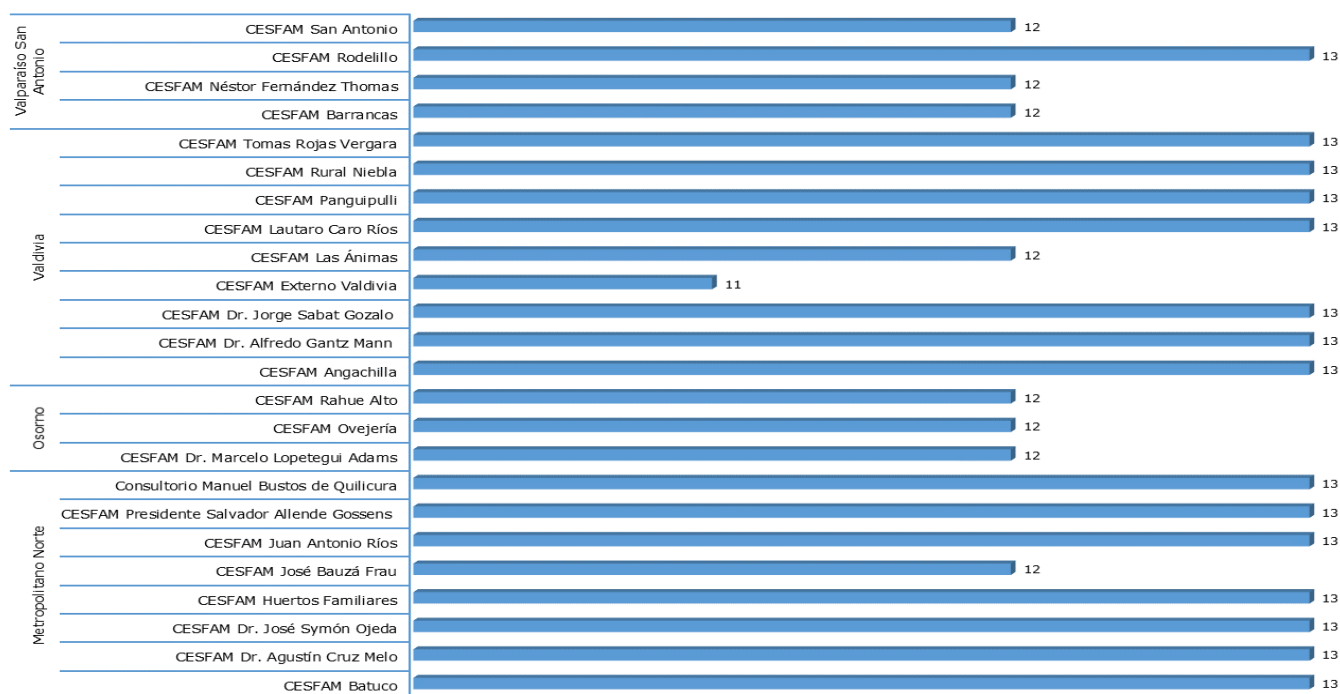

Metodología 1: Disponibilidad del producto según total efectivo evaluado.

- Podemos señalar que la disponibilidad de estos productos, fue de un **100%** en 12 de ellos, con la excepción del **Nifedipino Retard** que obtuvo un **97,0%** de disponibilidad, que corresponde al **Servicio de Salud Viña del Mar Quillota** y **Metropolitano Occidente**.

*El detalle de disponibilidad de los fármacos del FOFAR por Región, Servicio de Salud y Establecimiento, se presenta en el Anexo N°17.

La siguiente tabla detalla los 13 productos del FOFAR, con su respectiva disponibilidad:

N° PS	Producto Cotejado	Disponible	% Disp.	No Disp.	% No Disp.	Total Evaluado
7 - 21	Ácido Acetilsalicílico	138	100,0%	0	0,0%	138
7 - 21	Losartán	138	100,0%	0	0,0%	138
7 - 21	Estatinas	138	100,0%	0	0,0%	138
7 - 21	Enalapril	138	100,0%	0	0,0%	138
21	Propanolol	136	100,0%	0	0,0%	136
21	Atenolol	138	100,0%	0	0,0%	138
21	Espironolactona	136	100,0%	0	0,0%	136
21	Nifedipino Retard	128	97,0%	4	3,0%	132
21	Furosemida	138	100,0%	0	0,0%	138
21	Hidroclorotiazida	138	100,0%	0	0,0%	138
7	Insulina Humana Isofana NPH	138	100,0%	0	0,0%	138
7	Metformina	138	100,0%	0	0,0%	138
7	Glibenclamida	138	100,0%	0	0,0%	138

El siguiente gráfico, representa el porcentaje de disponibilidad por Región:

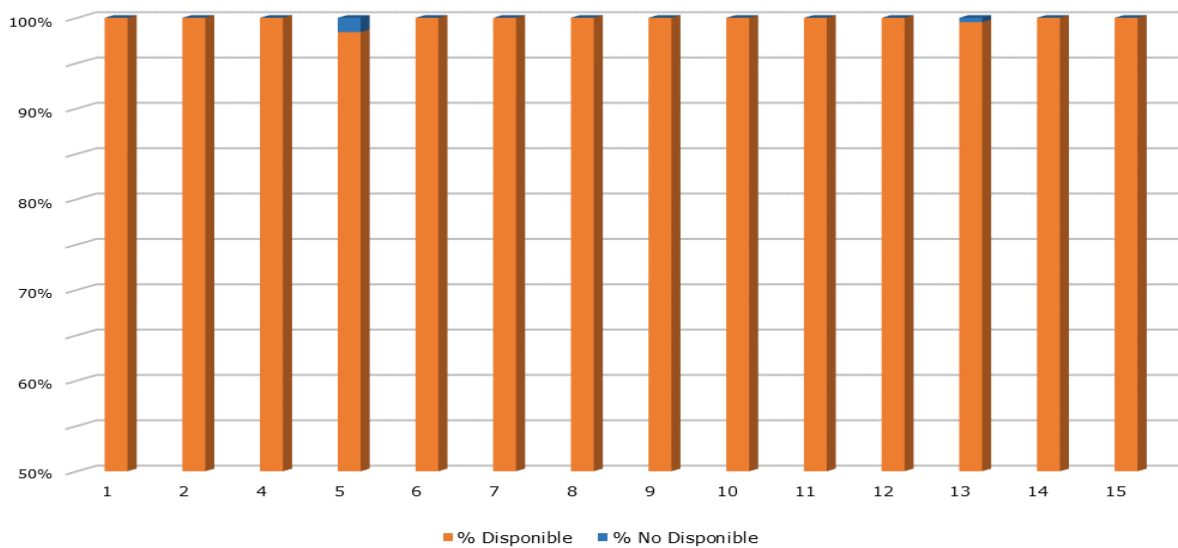

El siguiente gráfico, muestra la disponibilidad por fármaco, comparando el 2014-2015.

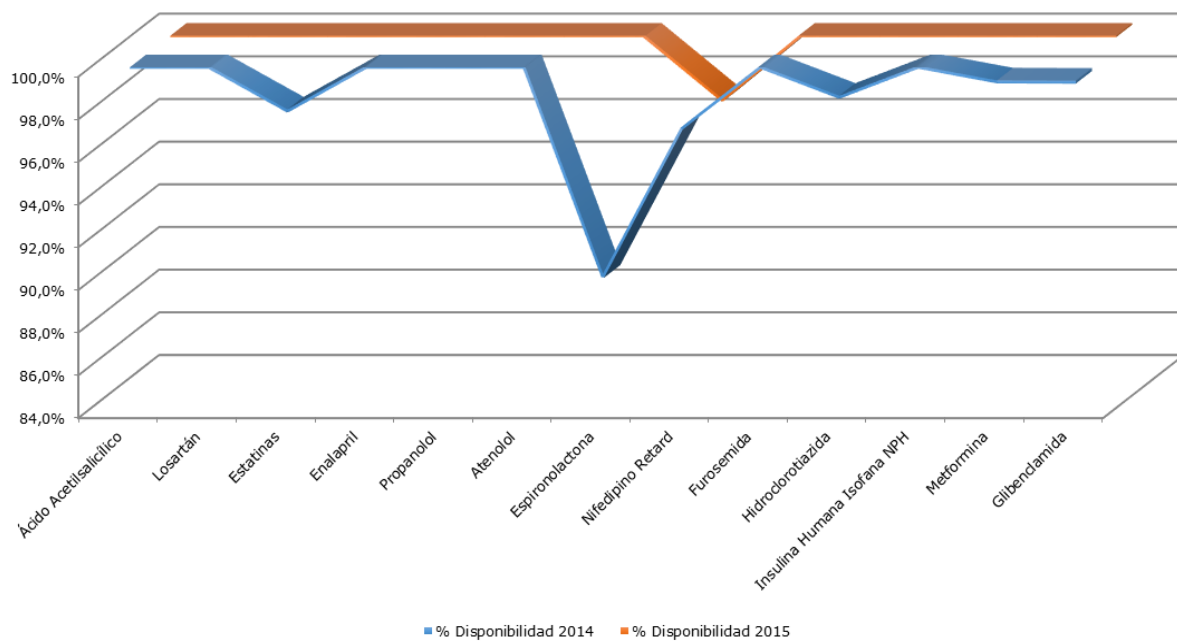

*El Detalle de la disponibilidad de los Fármacos del FOFAR, comparado el año 2014- 2015, se presenta en Anexo N°18.

Metodología 2: Despacho efectivo del tratamiento prescrito durante febrero a julio del año 2015.

- Se evaluaron **3.381** fármacos contenidos en el FOFAR, de los cuales solo el **75,1%** tuvo despacho correcto; es decir se logró comprobar que su entrega fue completa, de acuerdo a lo prescrito por su Médico tratante. A continuación se adjunta tabla con el detalle por cada fármaco.

Producto Evaluado	Despacho Correcto	% Despacho Correcto	Despacho con Inconsistencias	% Despacho con Inconsistencias	Total Evaluado
Ácido Acetilsalicílico	427	77,2%	126	22,8%	553
Atenolol	84	71,2%	34	28,8%	118
Atorvastatina	295	77,4%	86	22,6%	381
Enalapril	270	77,1%	80	22,9%	350
Espironolactona	34	87,2%	5	12,8%	39
Furosemida	144	80,4%	35	19,6%	179
Glibenclamida	89	77,4%	26	22,6%	115
Hidroclorotiazida	240	73,8%	85	26,2%	325
Insulina Humana Isofana NPH	114	70,4%	48	29,6%	162
Losartán	339	74,3%	117	25,7%	456
Lovastatina	47	67,1%	23	32,9%	70
Metformina	344	72,6%	130	27,4%	474
Nifedipino Retard	95	73,6%	34	26,4%	129
Propranolol	16	53,3%	14	46,7%	30
Total General	2.538	75,1%	843	24,9%	3.381

- La inconsistencia "Sin Registro del despacho efectivo del producto indicado", fue la más evaluada correspondiendo al **82,1%** (692).

El detalle porcentual de las inconsistencias detectadas se presenta en el siguiente gráfico:

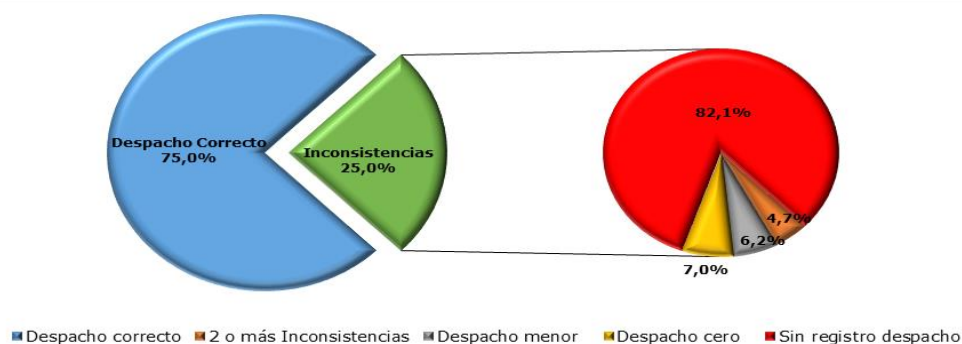

- Se destaca que de las **843** inconsistencias, **75** corresponden a “Despacho cero”, en algunos de los meses evaluados. A continuación, se adjunta tabla con el detalle por fármaco.

Producto Evaluado	Despacho Cero
Ácido Acetilsalicílico	14
Metformina	11
Enalapril	10
Insulina Humana Isofana NPH	10
Atorvastatina	9
Furosemida	6
Losartán	4
Hidroclorotiazida	3
Glibenclamida	2
Lovastatina	2
Nifedipino Retard	2
Atenolol	1
Espironolactona	1
Total General	75

HOSPITAL HANGA ROA

Metodología 1: Disponibilidad del producto según total efectivo evaluado.

- Se evaluaron **70** medicamentos o insumos garantizados.
- Respecto a los productos del **FOFAR**, los 13 se encontraban disponibles, el día de la fiscalización.
- El **promedio de disponibilidad** es **90,0%**.
- Los productos **no disponibilidad** son: **Levetiracetam Pediátrica, Levetiracetam, Fenobarbital Pediátrica, Kit Salud Oral adulto, Colutorio de Clorhexidina 0,12%, Levodopa Carbidopa y Clorhidrato de Pramipexole**. Afectando principalmente a los siguientes problemas de salud:
 - ✓ **PS N°22** "Epilepsia No Refractaria en personas desde 1 año y menores de 15 años"
 - ✓ **PS N°47** "Salud oral integral del adulto de 60 años"
 - ✓ **PS N°60** "Epilepsia No Refractaria en personas de 15 años y más".
 - ✓ **PS N°62** "Enfermedad de Parkinson"
 - ✓ **PS N°66** "Salud Oral integral de la embarazada".

Metodología 2: Despacho efectivo del tratamiento prescrito durante febrero a julio del año 2015.

- Se evaluaron **48** medicamentos o insumos garantizados en los **10** casos fiscalizados. El detalle y la frecuencia se presenta en la siguiente tabla:

Producto Evaluado	Frecuencia evaluada
Budesonida	1
Celecoxib	1
Atenolol	2
Glibenclamida	2
Hidroclorotiazida	2
Levotiroxina	2
Paracetamol	2
Insulina Humana Isofana NPH	3
Ipratropio Bromuro	3
Jeringas	3
Salbutamol	3
Losartán	4
Ácido Acetilsalicílico	4
Atorvastatina	5
Metformina	5
Enalapril	6
Total General	48

- Se evaluaron **07** problemas de salud GES, detallados a continuación:

Problemas de Salud Garantizados según D.S. N°4	
7	Diabetes Mellitus Tipo 2
21	Hipertensión Arterial Primaria o Esencial en personas de 15 años y más
38	Enfermedad Pulmonar Obstructiva Crónica de Tratamiento Ambulatorio
41	Tratamiento Médico en personas de 55 años y más con Artrosis de Cadera y/o Rodilla, Leve o Moderada
61	Asma Bronquial en personas de 15 años y más
64	Prevención Secundaria Enfermedad Renal Crónica Terminal
76	Hipotiroidismo en personas de 15 años y más

- De estos el **54,2%** (26) presentó entrega completa del tratamiento indicado durante los seis meses evaluados. El **45,8%** (22) restante presentó alguna inconsistencia en el despacho en uno o más de los meses evaluados.
- La inconsistencia "Sin Registro del despacho efectivo del producto indicado" fue la más evaluada, presentándose en el **86,4%** (19) de los productos con inconsistencia.
- El **13,6%** restante se distribuye entre aquellos productos que presentaron despacho menor, despacho cero o dos o más inconsistencias en el despacho.

El detalle porcentual de las inconsistencias detectadas, se presenta en el siguiente gráfico:

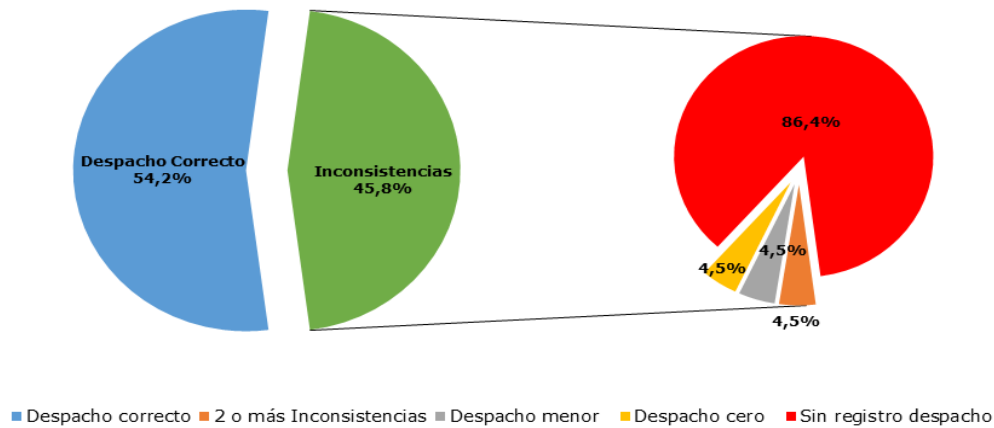

- Respecto del universo evaluado para cada producto, podemos señalar que solo el **Atenolol** tuvo un despacho correcto durante los seis meses evaluados (Anexo N°19).
- Ningún problema de salud obtuvo un **100%** de despacho correcto. Sin embargo el **PS N°41** "Tratamiento Médico en personas de 55 años y más con Artrosis de Cadera y/o Rodilla, Leve o Moderada" y **PS N°64** "Prevención Secundaria Enfermedad Renal Crónica Terminal", tienen un **100%** de inconsistencias en el despacho. El detalle porcentual de disponibilidad para cada Problema de Salud, se presenta en el siguiente gráfico:

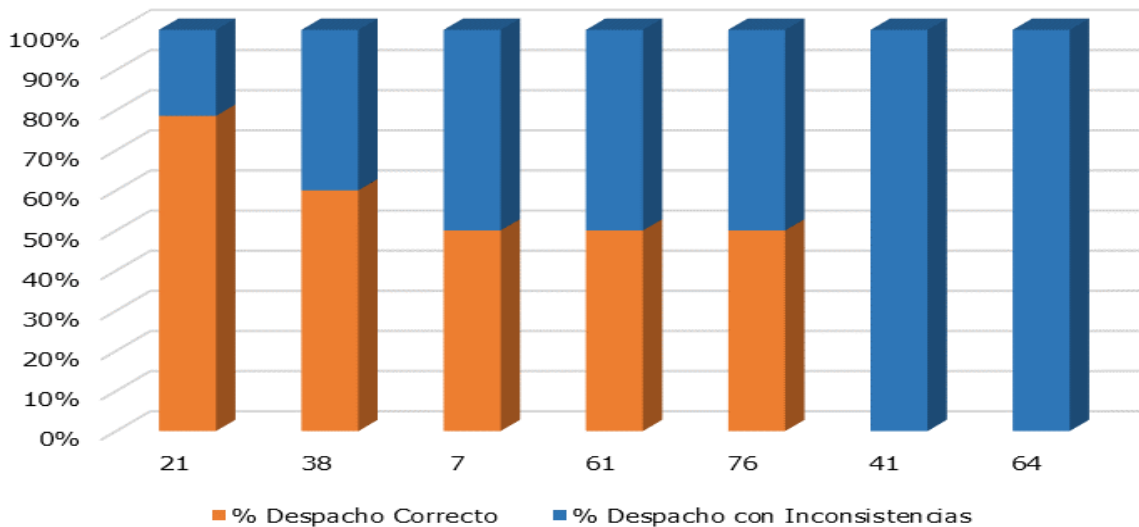

*El detalle del despacho de productos evaluados por Problema de Salud, se presenta en el Anexo N°20.

- Respecto a los fármacos contenidos en el FOFAR, en la evaluación de casos, se encontró lo siguiente:

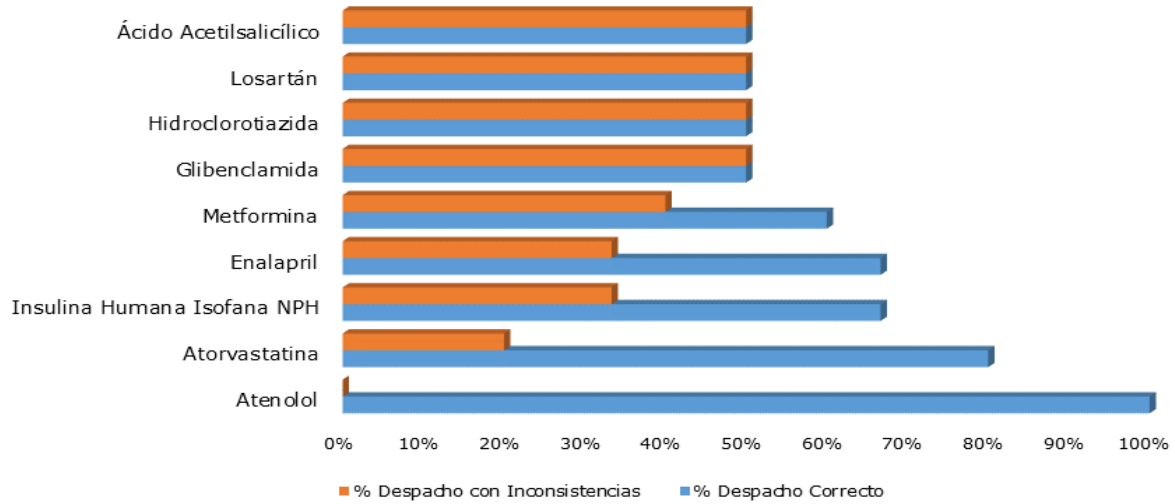

*El detalle del despacho de los fármacos del FOFAR, se presenta en el [Anexo N°21](#).

VIII. CONCLUSIONES

Respecto de la primera actividad orientada a evaluar la disponibilidad para despacho de productos garantizados, se concluye lo siguiente:

- ✓ El número de productos evaluados por establecimiento aumento de **69** en la fiscalización del año 2014 a **73** el 2015.
- ✓ Los establecimientos fiscalizados fueron **138**, porque no se consideró la tercera región, al ser decretada zona de catástrofe y se agregó el Servicio de Salud Talcahuano.
- ✓ El **promedio de disponibilidad** de productos por establecimiento fue de **96,5%** (65), siendo este mayor al obtenido el año 2014 (94,4%).
- ✓ El **38,4%** (28) de los productos se encontró disponible para despacho, el 100% de las veces consultadas. El **61,6%** (45) restante, se evidenció la falta de stock en algunos productos. En comparación con el 2014, los porcentajes mejoraron en un **15,2** puntos porcentuales, respecto al número de productos 100% disponibles (16).
- ✓ En ambos años, los cinco productos con mayor porcentaje de **no disponibilidad** fueron **Clindamicina, Fluticasona, Fenobarbital Pediátrico, Metilfenidato y Levetiracetam Pediátrico**.
- ✓ El **26,8%** (37) de los establecimientos presentó disponibilidad del 100% de los productos evaluados. El **73,2%** (101) restante presentó algún grado de no disponibilidad. El 2014 solo **29** establecimientos presentaron el 100% de disponibilidad.
- ✓ Sólo la **XV Región de Arica y Parinacota** el 2014, tuvo un 100% de disponibilidad. Y el 2015 ninguna región tuvo dicha disponibilidad.
- ✓ Respecto a los resultados encontrados por Servicio de Salud, el 2014 se evidenció que los Servicios de Salud **Arica y Bío-Bío**, tuvieron un 100% de disponibilidad en todos sus productos evaluados, y el 2015 fue el Servicio de Salud **Aconcagua**.
- ✓ El **Fondo de Farmacia** (FOFAR), incluye a dos problemas de salud GES (Diabetes Mellitus Tipo 2 e Hipertensión Arterial Primaria o Esencial en personas de 15 años). Y de acuerdo al Listado de prestaciones específico del D.S. N°4 de los problema de salud señalados, se fiscalizaron 13 productos, de los 73 contenidos en la pauta de cotejo aplicada.
- ✓ La disponibilidad del **FOFAR** fue de un **100%** (12), con la excepción del **Nifedipino Retard** que obtuvo un **97,0%**.
- ✓ Los fármacos del **FOFAR** con un **100% de disponibilidad** en el año 2014, fue de **53,8%** y este año es de un **92,3%**; es decir hubo un aumento de **38,5** puntos porcentuales.

De la segunda actividad orientada a evaluar el despacho del tratamiento indicado, se concluye lo siguiente:

- ✓ El número de productos evaluados por establecimiento aumento de **4.916** en la fiscalización del año 2014 a **5.650** el 2015.
- ✓ El **73,6%** (4.159) se entregó en forma completa durante los seis meses evaluados. El año 2014, este porcentaje fue de un **67,7%** (3.327).
- ✓ El **26,4%** (1.491) presentó alguna inconsistencia en el despacho en uno o más de los meses evaluados, este año.
- ✓ El número de problemas de salud evaluados, aumento de **14** a **17** respecto al año 2014.
- ✓ En **31** (22,5%) establecimientos se verificó el **despacho correcto** para el total de productos evaluados, en los **107** (77,5%) restantes se encontró **una o más inconsistencias** en el despacho para alguno de los productos. Al comparar los porcentajes obtenidos, este año con el 2014, evidenciamos que el despacho correcto aumento en **3,3** puntos porcentuales.
- ✓ La mayor inconsistencia, se concentra en aquellos despachos que por falta de un registro efectivo, no se logró verificar la entrega del producto evaluado, con un **75,9%** (1.131) el 2015 y el año anterior fue de un **74,0%** (1.176).
- ✓ Los cuatro problemas de salud, que presentaron mayor porcentaje de inconsistencias fueron los P.S. N°**53, 38, 41** y **34**. Al compararlos con el año 2014, estos variaron con la salvedad que ambos años, se mantiene el P.S. N°**38** "Enfermedad pulmonar obstructiva crónica de tratamiento ambulatorio"; ya que ese año fueron los P.S. N°**38, 61, 7** y **21**.
- ✓ A diferencia del año 2014, en donde ninguna región tuvo un 100% de despacho correcto, este año lo obtiene la Región **de Antofagasta**.
- ✓ El año 2014 el Servicio de Salud **Viña del Mar Quillota**, presentó el 100% de los productos evaluados categorizados como despacho correcto. En cambio este año este porcentaje lo presentó el Servicio de Salud **Antofagasta**.

Hospital de Hanga Roa:

- ✓ El **promedio de disponibilidad** de **90,0%**.
- ✓ El día de la fiscalización los fármacos del **FOFAR**, se encontraban **100%** disponibles.
- ✓ Respecto al despacho efectivo del tratamiento prescrito, se evaluaron **48** productos.
- ✓ El **54,2%** (26) de los productos presentó entrega completa del tratamiento indicado durante los seis meses evaluados. El **45,8%** (22) restante presentó alguna inconsistencia en el despacho en uno o más de los meses evaluados.
- ✓ La inconsistencia "Sin Registro del despacho efectivo del producto indicado" fue la más evaluada, presentándose en el **86,4%** (19) de los productos con inconsistencia.

ANEXOS



ANEXO N°1

Detalle Establecimientos fiscalizados

Región	Servicio de Salud	Comuna	Establecimiento
1	Iquique	Alto Hospicio	Consultorio General Urbano Dr. Héctor Reyno Gutiérrez
1	Iquique	Iquique	CESFAM Cirujano Aguirre
1	Iquique	Iquique	CESFAM Cirujano Guzmán
1	Iquique	Iquique	CESFAM Cirujano Videla
1	Iquique	Iquique	CESFAM Sur de Iquique
2	Antofagasta	Antofagasta	CESFAM Central Oriente
2	Antofagasta	Antofagasta	CESFAM Centro Sur
2	Antofagasta	Antofagasta	CESFAM Corvallis
2	Antofagasta	Antofagasta	CESFAM Dr. Antonio Rendic
2	Antofagasta	Antofagasta	CESFAM Juan Pablo II (Antofagasta)
2	Antofagasta	Antofagasta	CESFAM Norte
2	Antofagasta	Calama	CESFAM Alemania (Calama)
2	Antofagasta	Calama	CESFAM Central de Calama
2	Antofagasta	Calama	CESFAM Enrique Montt
4	Coquimbo	Coquimbo	CESFAM Dr. Sergio Aguilar Delgado
4	Coquimbo	Coquimbo	CESFAM San Juan
4	Coquimbo	Coquimbo	CESFAM Santa Cecilia
4	Coquimbo	La Serena	CESFAM Cardenal Caro
4	Coquimbo	La Serena	CESFAM Cardenal Raúl Silva Henríquez
4	Coquimbo	La Serena	CESFAM Emilio Schaffhauser
4	Coquimbo	La Serena	CESFAM Las Compañías
4	Coquimbo	La Serena	CESFAM Pedro Aguirre Cerda
4	Coquimbo	Ovalle	CESFAM Jorge Jordán Domic
4	Coquimbo	Ovalle	CESFAM Marcos Macuada
5	Aconcagua	Llay Llay	CESFAM Llay-Llay
5	Valparaíso San Antonio	San Antonio	CESFAM Barrancas
5	Valparaíso San Antonio	San Antonio	CESFAM Néstor Fernández Thomas
5	Valparaíso San Antonio	San Antonio	CESFAM San Antonio
5	Valparaíso San Antonio	Valparaíso	CESFAM Rodelillo
5	Viña del Mar Quillota	Concón	CESFAM Concón
5	Viña del Mar Quillota	La Calera	CESFAM Artificio
5	Viña del Mar Quillota	Villa Alemana	CESFAM Juan Bautista Bravo Vega
5	Viña del Mar Quillota	Villa Alemana	CESFAM Villa Alemana
5	Viña del Mar Quillota	Viña del Mar	CESFAM Nueva Aurora
6	O´Higgins	Chépica	CESFAM Chépica
6	O´Higgins	Codegua	CESFAM Codegua
6	O´Higgins	Coltauco	CESFAM Practicante Francisco Labrin de Coltauco
6	O´Higgins	Doñihue	CESFAM Doñihue

Región	Servicio de Salud	Comuna	Establecimiento
6	O´Higgins	La Estrella	CESFAM La Estrella
6	O´Higgins	Las Cabras	CESFAM Las Cabras
6	O´Higgins	Machalí	CESFAM Machalí
6	O´Higgins	Peralillo	CESFAM Peralillo
6	O´Higgins	Requínoa	CESFAM Dr. Joaquín Contreras Silva
6	O´Higgins	San Francisco de Mostazal	CESFAM Mostazal
7	Maule	Constitución	CESFAM Cerro Alto
7	Maule	Curicó	CESFAM Colón
7	Maule	Curicó	CESFAM Curicó
7	Maule	Curicó	CESFAM Los Niches
7	Maule	Curicó	CESFAM Miguel Ángel Arenas López
7	Maule	Curicó	CESFAM Sarmiento
7	Maule	Talca	CESFAM Carlos Trupp
7	Maule	Talca	CESFAM José Dionisio Astaburuaga
7	Maule	Talca	CESFAM Julio Contardo Urzúa
7	Maule	Talca	CESFAM La Florida
8	Arauco	Lebu	CESFAM Lebu Norte
8	Arauco	Los Álamos	CESFAM Los Álamos
8	Bío-Bío	Cabrero	CESFAM Lautaro Cáceres
8	Concepción	Concepción	CESFAM Juan Soto Fernández
8	Concepción	Concepción	CESFAM O´Higgins
8	Concepción	Concepción	CESFAM San Pedro de la Paz
8	Concepción	Concepción	CESFAM Tucapel
8	Ñuble	Pinto	CESFAM Pinto Dr. Joel Arriagada Peña
8	Ñuble	Quillón	CESFAM Quillón
8	Ñuble	San Carlos	CESFAM Teresa Baldecchi
8	Talcahuano	Hualpén	CESFAM La Floresta
8	Talcahuano	Talcahuano	CESFAM San Vicente
9	Araucanía Norte	Angol	CESFAM Alemania (Temuco)
9	Araucanía Norte	Angol	CESFAM Huequén
9	Araucanía Norte	Angol	CESFAM Piedra de Águila
9	Araucanía Sur	Lautaro	CESFAM Dr. Cristóbal Sáenz Cerda
9	Araucanía Sur	Nueva Imperial	CESFAM Nueva Imperial
9	Araucanía Sur	Temuco	CESFAM Amanecer
9	Araucanía Sur	Temuco	CESFAM Pedro de Valdivia
9	Araucanía Sur	Temuco	CESFAM Pueblo Nuevo
9	Araucanía Sur	Temuco	CESFAM Santa Rosa
9	Araucanía Sur	Temuco	Consultorio Miraflores
10	Chiloé	Ancud	CESFAM Dr. Manuel Ferreira Guzmán
10	Chiloé	Dalcahue	CESFAM Dalcahue
10	Chiloé	Quellón	CESFAM Quellón

Región	Servicio de Salud	Comuna	Establecimiento
10	Del Reloncaví	Los Muermos	CESFAM Los Muermos
10	Del Reloncaví	Puerto Montt	CESFAM Alerce
10	Del Reloncaví	Puerto Montt	CESFAM Antonio Varas
10	Del Reloncaví	Puerto Montt	CESFAM Carmela Carvajal
10	Osorno	Osorno	CESFAM Dr. Marcelo Lopetegui Adams
10	Osorno	Osorno	CESFAM Ovejería
10	Osorno	Osorno	CESFAM Rahue Alto
11	Aysén	Coyhaique	Consultorio Alejandro Gutiérrez
11	Aysén	Coyhaique	Consultorio Víctor Domingo Silva
12	Magallanes	Punta Arenas	CESFAM 18 Septiembre
12	Magallanes	Punta Arenas	CESFAM Carlos Ibáñez
12	Magallanes	Punta Arenas	CESFAM Dr. Juan Damianovic
12	Magallanes	Punta Arenas	CESFAM Dr. Mateo Bencur
12	Magallanes	Punta Arenas	CESFAM Dr. Thomas Fenton
13	Metropolitano Central	Cerrillos	CESFAM Dr. Norman Voulliéme
13	Metropolitano Central	Cerrillos	CESFAM Enfermera Sofía Pincheira
13	Metropolitano Central	Maipú	CESFAM Maipú
13	Metropolitano Central	Santiago	CESFAM Padre Orellana
13	Metropolitano Central	Santiago	Consultorio Dr. Benjamín Viel
13	Metropolitano Norte	Conchalí	CESFAM Dr. José Symón Ojeda
13	Metropolitano Norte	Independencia	CESFAM Dr. Agustín Cruz Melo
13	Metropolitano Norte	Independencia	CESFAM Juan Antonio Ríos
13	Metropolitano Norte	Lampa	CESFAM Batuco
13	Metropolitano Norte	Lampa	CESFAM José Bauzá Frau
13	Metropolitano Norte	Quilicura	CESFAM Presidente Salvador Allende Gossens
13	Metropolitano Norte	Quilicura	Consultorio Manuel Bustos de Quilicura
13	Metropolitano Norte	Til-Til	CESFAM Huertos Familiares
13	Metropolitano Occidente	Cerro Navia	CESFAM Cerro Navia
13	Metropolitano Occidente	Cerro Navia	CESFAM Dr. Arturo Albertz
13	Metropolitano Occidente	Cerro Navia	CESFAM Lo Amor
13	Metropolitano Occidente	María Pinto	Consultorio Adriana Madrid de Costabal
13	Metropolitano Occidente	Pudahuel	CESFAM Pudahuel Estrella
13	Metropolitano Occidente	Renca	Consultorio Huamachuco
13	Metropolitano Oriente	Ñuñoa	CESFAM Rosita Renard
13	Metropolitano Sur	Calera de Tango	Consultorio Calera de Tango
13	Metropolitano Sur	El Bosque	CESFAM Dr. Mario Salcedo
13	Metropolitano Sur	El Bosque	CESFAM Dra. Haydee López Cassau
13	Metropolitano Sur	Lo Espejo	CESFAM Dra. Mariela Salgado Zepeda
13	Metropolitano Sur	Paine	CESFAM Raúl Moya Muñoz
13	Metropolitano Sur	Pedro Aguirre Cerda	CESFAM Dr. Amador Neghme
13	Metropolitano Sur	San Miguel	CESFAM Barros Luco

Región	Servicio de Salud	Comuna	Establecimiento
13	Metropolitano Sur Oriente	La Florida	CESFAM Bellavista
13	Metropolitano Sur Oriente	La Pintana	CESFAM El Roble
13	Metropolitano Sur Oriente	La Pintana	CESFAM Pablo de Rokha
13	Metropolitano Sur Oriente	San Ramón	CESFAM Dr. Salvador Allende
13	Metropolitano Sur Oriente	San Ramón	CESFAM Poetisa Gabriela Mistral
14	Valdivia	La Unión	CESFAM Dr. Alfredo Gantz Mann
14	Valdivia	Los Lagos	CESFAM Tomas Rojas Vergara
14	Valdivia	Niebla	CESFAM Rural Niebla
14	Valdivia	Paillaco	CESFAM Lautaro Caro Ríos
14	Valdivia	Panguipulli	CESFAM Panguipulli
14	Valdivia	Valdivia	CESFAM Angachilla
14	Valdivia	Valdivia	CESFAM Dr. Jorge Sabat Gozalo
14	Valdivia	Valdivia	CESFAM Externo Valdivia
14	Valdivia	Valdivia	CESFAM Las Ánimas
15	Arica	Arica	CESFAM Dr. Amador Neghme Rodríguez
15	Arica	Arica	CESFAM Iris Véliz Hume
15	Arica	Arica	CESFAM Remigio Sapunar
15	Arica	Arica	CESFAM Víctor Bertín Soto

ANEXO N°2

Pauta de Cotejo

N° PS	Producto Garantizado	Observaciones	Disponibilidad para Despacho	
			SI	NO
7-21-64	Ácido Acetilsalicílico			
7-21-64	Losartán	Antagonista del receptor Angiotensina II.		
7-21-64	Atorvastatina	Estatinas		
7-21-64	Lovastatina			
7-21-64	Pravastina			
7-21-64	Enalapril	Inhibidor enzima convertidora de Angiotensina.		
21	Propranolol			
21	Atenolol			
64	Captopril			
21	Espironolactona			
21	Nifedipino Retard	Bloqueador Canal Ca dihidropiridínicos de Acción Prolongada.		
21	Furosemida			
21-64	Hidroclorotiazida			
7	Insulina Humana Isofana NPH			
7	Jeringas			
7	Lancetas Desechables	Por un periodo delimitado, en los siguientes casos: -Inicio de Tratamiento. -Descompensación por enfermedades Intercurrentes. -Ajustes de dosis.		
7	Cintas Reactivas			
7	Medidor de Glicemia			
7	Metformina			
7	Tolbutamida	Sulfonilureas		
7	Glibenclamida			
76	Levotiroxina			
19-20-38-39-61	Salbutamol	Broncodilatador		
19-39-61	Budesonida			
19	Fluticasona			
39-61	Fluticasona-Salmeterol			
38-39-61	Ipratropio Bromuro	Broncodilatador		
38-61	Aerocámara Adulto			
19-39	Aerocámara Pediátrica	Antiestática y valvulada		
19-39	Prednisona	Presentación Pediátrica		
38-39	Prednisona			
19	Claritromicina	Presentación Pediátrica		
20-38-80	Claritromicina			
19	Eritromicina	Presentación Pediátrica		
19	Amoxicilina	Presentación Pediátrica		
46-80	Amoxicilina			
20-38-46	Amoxicilina + Ácido Clavulánico			
46	Clindamicina			
46-80	Metronidazol	Comprimidos		
19	Paracetamol	Presentación Pediátrica		
41-46-66	Paracetamol	Comprimidos		

N° PS	Producto Garantizado	Observaciones	Disponibilidad para Despacho	
			SI	NO
41	Diclofenaco			
41-46	Ibuprofeno			
41	Tramadol	Gotas/Comprimidos		
41	Celecoxib			
22	Ácido Valproico	Presentación Pediátrica		
22-60	Ácido Valproico	Comprimidos		
60	Ácido Valproico	Liberación prolongada		
22-53-60	Carbamazepina	Comprimidos		
60	Carbamazepina	Liberación prolongada		
22-34-60	Clonazepam			
22-34-60	Lamotrigina			
22	Levetiracetam	Presentación Pediátrica		
22-60	Levetiracetam	Comprimidos		
22-60	Fenitoína			
22	Fenobarbital	Pediátrico (comprimidos 15 Mg)		
60	Fenobarbital			
22-60	Ácido Fólico			
23	Kit Salud Oral niño	Cepillo y pasta dental fluorada		
47	Kit Salud Oral adulto	Cepillo, pasta dental, seda dental y cepillo prótesis (en caso de usar prótesis).		
66	Kit Salud Oral Embarazada	Cepillo, pasta dental fluorada y seda dental		
66	Colutorio de Clorhexidina 0,12%			
34-53	Fluoxetina			
34-53	Venlafaxina			
34-53	Sertralina			
34	Paroxetina			
41-80	Omeprazol			
53	Haloperidol			
53	Risperidona			
53	Metilfenidato			
53	Diazepam			
62	Levodopa-Carbidopa			
62	Levodopa-Benserazida			
62	Clorhidrato de Pramipexole			
62	Triexifenidilo Clorhidrato			
62	Quetiapina			

ANEXO N°3

Detalle Disponibilidad por productos cotejados

N° PS	Producto Cotejado	Productos Cotejados				Total Evaluado
		Disponible	% Disp.	No Disp.	% No Disp.	
7-21-64	Ácido Acetilsalicílico	138	100,0%	0	0,0%	138
7-21-64	Losartán	138	100,0%	0	0,0%	138
7-21-64	Estatinas	138	100,0%	0	0,0%	138
7-21-64	Enalapril	138	100,0%	0	0,0%	138
21	Propanolol	136	100,0%	0	0,0%	136
21	Atenolol	138	100,0%	0	0,0%	138
64	Captopril	132	100,0%	0	0,0%	132
21	Espironolactona	136	100,0%	0	0,0%	136
21	Furosemida	138	100,0%	0	0,0%	138
21-64	Hidroclorotiazida	138	100,0%	0	0,0%	138
7	Insulina Humana Isofana NPH	138	100,0%	0	0,0%	138
7	Jeringas	138	100,0%	0	0,0%	138
7	Lancetas Desechables	138	100,0%	0	0,0%	138
7	Cintas Reactivas	138	100,0%	0	0,0%	138
7	Medidor de Glicemia	138	100,0%	0	0,0%	138
7	Metformina	138	100,0%	0	0,0%	138
7	Sulfonilureas	138	100,0%	0	0,0%	138
76	Levotiroxina	138	100,0%	0	0,0%	138
19-20-38-39-61	Salbutamol	138	100,0%	0	0,0%	138
38-61	Aerocámara Adulto	138	100,0%	0	0,0%	138
38-39	Prednisona	138	100,0%	0	0,0%	138
20-38-80	Claritromicina	138	100,0%	0	0,0%	138
19	Amoxicilina Pediátrica	138	100,0%	0	0,0%	138
46-80	Amoxicilina	138	100,0%	0	0,0%	138
20-38-46	Amoxicilina + Ácido Clavulánico	138	100,0%	0	0,0%	138
41-46	Ibuprofeno	138	100,0%	0	0,0%	138
22-60	Fenitoína	138	100,0%	0	0,0%	138
22-60	Ácido Fólico	138	100,0%	0	0,0%	138
38-39-61	Ipratropio Bromuro	137	99,3%	1	0,7%	138
41-46-66	Paracetamol	137	99,3%	1	0,7%	138
41	Tramadol	137	99,3%	1	0,7%	138
22-60	Ácido Valproico	137	99,3%	1	0,7%	138
22-53-60	Carbamazepina	137	99,3%	1	0,7%	138
19	Paracetamol Pediátrica	134	99,3%	1	0,7%	135
19	Eritromicina Pediátrica	131	99,2%	1	0,8%	132
41	Diclofenaco	131	99,2%	1	0,8%	132

N° PS	Producto Cotejado	Productos Cotejados				Total Evaluado
		Disponible	% Disp.	No Disp.	% No Disp.	
19-39-61	Budesonida	136	98,6%	2	1,4%	138
34-53	Sertralina	136	98,6%	2	1,4%	138
23	Kit Salud Oral niño	135	98,5%	2	1,5%	137
39-61	Fluticasona Salmeterol	133	98,5%	2	1,5%	135
19	Claritromicina Pediátrica	118	98,3%	2	1,7%	120
34-53	Venlafaxina	126	97,7%	3	2,3%	129
41-80	Omeprazol	134	97,1%	4	2,9%	138
21	Nifedipino Retard	128	97,0%	4	3,0%	132
41	Celecoxib	133	96,4%	5	3,6%	138
22	Ácido Valproico Pediátrica	133	96,4%	5	3,6%	138
34	Paroxetina	101	96,2%	4	3,8%	105
19-39	Prednisona Pediátrica	121	96,0%	5	4,0%	126
22-34-60	Clonazepam	132	95,7%	6	4,3%	138
34-53	Fluoxetina	132	95,7%	6	4,3%	138
62	Clorhidrato de Pramipexole	125	95,4%	6	4,6%	131
46-80	Metronidazol	131	94,9%	7	5,1%	138
60	Fenobarbital	131	94,9%	7	5,1%	138
66	Kit Salud Oral Embarazada	131	94,9%	7	5,1%	138
62	Levodopa Carbidopa	124	94,7%	7	5,3%	131
19-39	Aerocámara Pediátrica	130	94,2%	8	5,8%	138
62	Levodopa Benserazida	121	93,8%	8	6,2%	129
66	Colutorio de Clorhexidina 0,12%	129	93,5%	9	6,5%	138
22-34-60	Lamotrigina	118	92,9%	9	7,1%	127
62	Quetiapina	120	92,3%	10	7,7%	130
62	Triexifenidilo Clorhidrato	119	92,2%	10	7,8%	129
53	Diazepam	127	92,0%	11	8,0%	138
53	Risperidona	108	91,5%	10	8,5%	118
53	Haloperidol	117	90,7%	12	9,3%	129
22-60	Levetiracetam	106	89,1%	13	10,9%	119
47	Kit Salud Oral adulto	96	87,3%	14	12,7%	110
60	Carbamazepina acción prolongada	53	82,8%	11	17,2%	64
60	Ácido Valproico acción prolongada	48	82,8%	10	17,2%	58
22	Levetiracetam Pediátrica	68	81,9%	15	18,1%	83
53	Metilfenidato	77	74,8%	26	25,2%	103
22	Fenobarbital Pediátrica	79	72,5%	30	27,5%	109
19	Fluticasona	19	70,4%	8	29,6%	27
46	Clindamicina	26	57,8%	19	42,2%	45

ANEXO N°4

Detalle de productos señalados por Resolución y evaluados en farmacia

Región	Servicio Salud	Comuna	Nombre Establecimiento	N° Productos	
				Evaluados en Farmacia	Por Resolución Exenta
1	Iquique	Alto Hospicio	Consultorio General Urbano Dr. Héctor Reyno Gutiérrez	65	65
1	Iquique	Iquique	CESFAM Cirujano Aguirre	65	65
1	Iquique	Iquique	CESFAM Cirujano Guzmán	65	65
1	Iquique	Iquique	CESFAM Cirujano Videla	65	65
1	Iquique	Iquique	CESFAM Sur de Iquique	65	65
2	Antofagasta	Antofagasta	CESFAM Central Oriente	66	65
2	Antofagasta	Antofagasta	CESFAM Centro Sur	66	65
2	Antofagasta	Antofagasta	CESFAM Corvallis	66	65
2	Antofagasta	Antofagasta	CESFAM Dr. Antonio Rendic	68	65
2	Antofagasta	Antofagasta	CESFAM Juan Pablo II (Antofagasta)	66	65
2	Antofagasta	Antofagasta	CESFAM Norte	67	65
2	Antofagasta	Calama	CESFAM Alemania (Calama)	70	65
2	Antofagasta	Calama	CESFAM Central de Calama	69	65
2	Antofagasta	Calama	CESFAM Enrique Montt	71	65
4	Coquimbo	Coquimbo	CESFAM Dr. Sergio Aguilar Delgado	70	68
4	Coquimbo	Coquimbo	CESFAM San Juan	69	68
4	Coquimbo	Coquimbo	CESFAM Santa Cecilia	69	68
4	Coquimbo	La Serena	CESFAM Cardenal Caro	68	68
4	Coquimbo	La Serena	CESFAM Cardenal Raúl Silva Henríquez	70	68
4	Coquimbo	La Serena	CESFAM Emilio Schaffhauser	71	68
4	Coquimbo	La Serena	CESFAM Las Compañías	72	68
4	Coquimbo	La Serena	CESFAM Pedro Aguirre Cerda	72	68
4	Coquimbo	Ovalle	CESFAM Jorge Jordán Domic	70	68
4	Coquimbo	Ovalle	CESFAM Marcos Macuada	68	68
5	Aconcagua	Llay Llay	CESFAM Llay-Llay	65	66
5	Valparaíso San Antonio	San Antonio	CESFAM Barrancas	66	66
5	Valparaíso San Antonio	San Antonio	CESFAM Néstor Fernández Thomas	66	66
5	Valparaíso San Antonio	San Antonio	CESFAM San Antonio	66	66
5	Valparaíso San Antonio	Valparaíso	CESFAM Rodelillo	67	66
5	Viña del Mar Quillota	Concón	CESFAM Concón	70	69
5	Viña del Mar Quillota	La Calera	CESFAM Artificio	70	69
5	Viña del Mar Quillota	Villa Alemana	CESFAM Juan Bautista Bravo Vega	70	69
5	Viña del Mar Quillota	Villa Alemana	CESFAM Villa Alemana	69	69
5	Viña del Mar Quillota	Viña del Mar	CESFAM Nueva Aurora	70	69
6	O´Higgins	Chépica	CESFAM Chépica	65	65
6	O´Higgins	Codegua	CESFAM Codegua	67	65
6	O´Higgins	Coltauco	CESFAM Practicante Francisco Labrin de Coltauco	65	65
6	O´Higgins	Doñihue	CESFAM Doñihue	66	65
6	O´Higgins	La Estrella	CESFAM La Estrella	65	65
6	O´Higgins	Las Cabras	CESFAM Las Cabras	65	65
6	O´Higgins	Machalí	CESFAM Machalí	67	65
6	O´Higgins	Peralillo	CESFAM Peralillo	65	65
6	O´Higgins	Requínoa	CESFAM Dr. Joaquín Contreras Silva	65	65
6	O´Higgins	San Francisco de Mostazal	CESFAM Mostazal	65	65
7	Maule	Constitución	CESFAM Cerro Alto	70	70
7	Maule	Curicó	CESFAM Colón	70	70
7	Maule	Curicó	CESFAM Curicó	70	70
7	Maule	Curicó	CESFAM Los Niches	70	70
7	Maule	Curicó	CESFAM Miguel Ángel Arenas López	70	70
7	Maule	Curicó	CESFAM Sarmiento	70	70
7	Maule	Talca	CESFAM Carlos Trupp	70	70
7	Maule	Talca	CESFAM José Dionisio Astaburuaga	70	70
7	Maule	Talca	CESFAM Julio Contardo Urzúa	70	70
7	Maule	Talca	CESFAM La Florida	70	70

Región	Servicio Salud	Comuna	Nombre Establecimiento	N° Productos	
				Evaluados en Farmacia	Por Resolución Exenta
8	Arauco	Lebu	CESFAM Lebu Norte	69	67
8	Arauco	Los Álamos	CESFAM Los Álamos	67	67
8	Bío-Bío	Cabrero	CESFAM Lautaro Cáceres	66	66
8	Concepción	Concepción	CESFAM Juan Soto Fernández	71	71
8	Concepción	Concepción	CESFAM O´Higgins	70	71
8	Concepción	Concepción	CESFAM Tucapel	70	71
8	Concepción	San Pedro de la Paz	CESFAM San Pedro de la Paz	71	71
8	Ñuble	Pinto	CESFAM Pinto Dr. Joel Arriagada Peña	71	70
8	Ñuble	Quillón	CESFAM Quillón	70	70
8	Ñuble	San Carlos	CESFAM Teresa Baldecchi	71	70
8	Talcahuano	Hualpén	CESFAM La Floresta	67	66
8	Talcahuano	Talcahuano	CESFAM San Vicente	67	66
9	Araucanía Norte	Angol	CESFAM Alemania (Temuco)	67	66
9	Araucanía Norte	Angol	CESFAM Huequén	66	66
9	Araucanía Norte	Angol	CESFAM Piedra de Águila	67	66
9	Araucanía Sur	Lautaro	CESFAM Dr. Cristóbal Sáenz Cerda	66	66
9	Araucanía Sur	Nueva Imperial	CESFAM Nueva Imperial	68	66
9	Araucanía Sur	Temuco	CESFAM Amanecer	65	66
9	Araucanía Sur	Temuco	CESFAM Pedro de Valdivia	67	66
9	Araucanía Sur	Temuco	CESFAM Pueblo Nuevo	67	66
9	Araucanía Sur	Temuco	CESFAM Santa Rosa	66	66
9	Araucanía Sur	Temuco	Consultorio Miraflores	66	66
10	Chiloé	Ancud	CESFAM Dr. Manuel Ferreira Guzmán	70	70
10	Chiloé	Dalcahue	CESFAM Dalcahue	70	70
10	Chiloé	Quellón	CESFAM Quellón	70	70
10	Del Reloncaví	Los Muermos	CESFAM Los Muermos	69	70
10	Del Reloncaví	Puerto Montt	CESFAM Alerce	70	70
10	Del Reloncaví	Puerto Montt	CESFAM Antonio Varas	69	70
10	Del Reloncaví	Puerto Montt	CESFAM Carmela Carvajal	70	70
10	Osorno	Osorno	CESFAM Dr. Marcelo Lopetegui Adams	68	67
10	Osorno	Osorno	CESFAM Ovejería	68	67
10	Osorno	Rahue	CESFAM Rahue Alto	68	67
11	Aysén	Coyhaique	Consultorio Alejandro Gutiérrez	66	67
11	Aysén	Coyhaique	Consultorio Víctor Domingo Silva	67	67
12	Magallanes	Punta Arenas	CESFAM 18 Septiembre	57	50
12	Magallanes	Punta Arenas	CESFAM Carlos Ibáñez	56	50
12	Magallanes	Punta Arenas	CESFAM Dr. Juan Damianovic	57	50
12	Magallanes	Punta Arenas	CESFAM Dr. Mateo Bencur	57	50
12	Magallanes	Punta Arenas	CESFAM Dr. Thomas Fenton	56	50
13	Metropolitano Central	Cerrillos	CESFAM Dr. Norman Voulliéme	64	55
13	Metropolitano Central	Cerrillos	CESFAM Enfermera Sofía Pincheira	69	55
13	Metropolitano Central	Maipú	CESFAM Maipú	55	55
13	Metropolitano Central	Santiago	CESFAM Padre Orellana	55	55
13	Metropolitano Central	Santiago	Consultorio Dr. Benjamín Viel	66	55
13	Metropolitano Norte	Conchalí	CESFAM Dr. José Symón Ojeda	69	56
13	Metropolitano Norte	Independencia	CESFAM Dr. Agustín Cruz Melo	72	56
13	Metropolitano Norte	Independencia	CESFAM Juan Antonio Ríos	68	56
13	Metropolitano Norte	Lampa	CESFAM Batuco	64	56
13	Metropolitano Norte	Lampa	CESFAM José Bauzá Frau	62	56
13	Metropolitano Norte	Quilicura	CESFAM Presidente Salvador Allende Gossens	73	56
13	Metropolitano Norte	Quilicura	Consultorio Manuel Bustos de Quilicura	69	56
13	Metropolitano Norte	Til-Til	CESFAM Huertos Familiares	68	56
13	Metropolitano Occidente	Cerro Navia	CESFAM Cerro Navia	71	67
13	Metropolitano Occidente	Cerro Navia	CESFAM Dr. Arturo Albertz	71	67
13	Metropolitano Occidente	Cerro Navia	CESFAM Lo Amor	71	67
13	Metropolitano Occidente	María Pinto	Consultorio Adriana Madrid de Costabal	70	67
13	Metropolitano Occidente	Pudahuel	CESFAM Pudahuel Estrella	69	67
13	Metropolitano Occidente	Renca	Consultorio Huamachuco	67	67
13	Metropolitano Oriente	Ñuñoa	CESFAM Rosita Renard	72	70
13	Metropolitano Sur	Calera de Tango	Consultorio Calera de Tango	71	71

Región	Servicio Salud	Comuna	Nombre Establecimiento	N° Productos	
				Evalutados en Farmacia	Por Resolución Exenta
13	Metropolitano Sur	El Bosque	CESFAM Dr. Mario Salcedo	71	71
13	Metropolitano Sur	El Bosque	CESFAM Dra. Haydee López Cassau	71	71
13	Metropolitano Sur	Lo Espejo	CESFAM Dra. Mariela Salgado Zepeda	71	71
13	Metropolitano Sur	Paine	CESFAM Raúl Moya Muñoz	71	71
13	Metropolitano Sur	Pedro Aguirre Cerda	CESFAM Dr. Amador Neghme	70	71
13	Metropolitano Sur	San Miguel	CESFAM Barros Luco	72	71
13	Metropolitano Sur Oriente	La Florida	CESFAM Bellavista	69	64
13	Metropolitano Sur Oriente	La Pintana	CESFAM El Roble	68	64
13	Metropolitano Sur Oriente	La Pintana	CESFAM Pablo de Rokha	69	64
13	Metropolitano Sur Oriente	San Ramón	CESFAM Dr. Salvador Allende	64	64
13	Metropolitano Sur Oriente	San Ramón	CESFAM Poetisa Gabriela Mistral	64	64
14	Valdivia	La Unión	CESFAM Dr. Alfredo Gantz Mann	72	69
14	Valdivia	Los Lagos	CESFAM Tomas Rojas Vergara	72	69
14	Valdivia	Niebla	CESFAM Rural Niebla	72	69
14	Valdivia	Paillaco	CESFAM Lautaro Caro Ríos	72	69
14	Valdivia	Panguipulli	CESFAM Panguipulli	72	69
14	Valdivia	Valdivia	CESFAM Angachilla	72	69
14	Valdivia	Valdivia	CESFAM Dr. Jorge Sabat Gozalo	73	69
14	Valdivia	Valdivia	CESFAM Externo Valdivia	69	69
14	Valdivia	Valdivia	CESFAM Las Ánimas	71	69
15	Arica	Arica	CESFAM Dr. Amador Neghme Rodríguez	68	68
15	Arica	Arica	CESFAM Iris Véliz Hume	68	68
15	Arica	Arica	CESFAM Remigio Sapunar	68	68
15	Arica	Arica	CESFAM Víctor Bertín Soto	68	68

ANEXO N°5

Detalle Disponibilidad de productos cotejados por Región, Servicio de Salud, Comuna y Establecimiento

Región	Servicio Salud	Comuna	Nombre Establecimiento	Productos Cotejados				
				Disponible	% Disp.	No Disp.	% No Disp.	Total Evaluado
1	Iquique	Alto Hospicio	Consultorio General Urbano Dr. Héctor Reyno Gutiérrez	61	93,8%	4	6,2%	65
1	Iquique	Iquique	CESFAM Cirujano Aguirre	63	96,9%	2	3,1%	65
1	Iquique	Iquique	CESFAM Cirujano Guzmán	64	98,5%	1	1,5%	65
1	Iquique	Iquique	CESFAM Cirujano Videla	63	96,9%	2	3,1%	65
1	Iquique	Iquique	CESFAM Sur de Iquique	63	96,9%	2	3,1%	65
2	Antofagasta	Antofagasta	CESFAM Central Oriente	64	97,0%	2	3,0%	66
2	Antofagasta	Antofagasta	CESFAM Centro Sur	65	98,5%	1	1,5%	66
2	Antofagasta	Antofagasta	CESFAM Corvallis	65	98,5%	1	1,5%	66
2	Antofagasta	Antofagasta	CESFAM Dr. Antonio Rendic	67	98,5%	1	1,5%	68
2	Antofagasta	Antofagasta	CESFAM Juan Pablo II (Antofagasta)	65	98,5%	1	1,5%	66
2	Antofagasta	Antofagasta	CESFAM Norte	66	98,5%	1	1,5%	67
2	Antofagasta	Calama	CESFAM Alemania (Calama)	68	97,1%	2	2,9%	70
2	Antofagasta	Calama	CESFAM Central de Calama	68	98,6%	1	1,4%	69
2	Antofagasta	Calama	CESFAM Enrique Montt	70	98,6%	1	1,4%	71
4	Coquimbo	Coquimbo	CESFAM Dr. Sergio Aguilar Delgado	70	100,0%	0	0,0%	70
4	Coquimbo	Coquimbo	CESFAM San Juan	69	100,0%	0	0,0%	69
4	Coquimbo	Coquimbo	CESFAM Santa Cecilia	69	100,0%	0	0,0%	69
4	Coquimbo	La Serena	CESFAM Cardenal Caro	67	98,5%	1	1,5%	68
4	Coquimbo	La Serena	CESFAM Cardenal Raúl Silva Henríquez	70	100,0%	0	0,0%	70
4	Coquimbo	La Serena	CESFAM Emilio Schaffhauser	71	100,0%	0	0,0%	71
4	Coquimbo	La Serena	CESFAM Las Compañías	69	95,8%	3	4,2%	72
4	Coquimbo	La Serena	CESFAM Pedro Aguirre Cerda	72	100,0%	0	0,0%	72
4	Coquimbo	Ovalle	CESFAM Jorge Jordán Domic	69	98,6%	1	1,4%	70
4	Coquimbo	Ovalle	CESFAM Marcos Macuada	68	100,0%	0	0,0%	68
5	Aconcagua	Llay Llay	CESFAM Llay-Llay	65	100,0%	0	0,0%	65
5	Valparaíso San Antonio	San Antonio	CESFAM Barrancas	66	100,0%	0	0,0%	66
5	Valparaíso San Antonio	San Antonio	CESFAM Néstor Fernández Thomas	61	92,4%	5	7,6%	66
5	Valparaíso San Antonio	San Antonio	CESFAM San Antonio	65	98,5%	1	1,5%	66
5	Valparaíso San Antonio	Valparaíso	CESFAM Rodelillo	66	98,5%	1	1,5%	67
5	Viña del Mar Quillota	Concón	CESFAM Concón	66	94,3%	4	5,7%	70
5	Viña del Mar Quillota	La Calera	CESFAM Artificio	65	92,9%	5	7,1%	70
5	Viña del Mar Quillota	Villa Alemana	CESFAM Juan Bautista Bravo Vega	66	94,3%	4	5,7%	70
5	Viña del Mar Quillota	Villa Alemana	CESFAM Villa Alemana	65	94,2%	4	5,8%	69
5	Viña del Mar Quillota	Viña del Mar	CESFAM Nueva Aurora	67	95,7%	3	4,3%	70
6	O'Higgins	Chépica	CESFAM Chépica	61	93,8%	4	6,2%	65
6	O'Higgins	Codegua	CESFAM Codegua	57	85,1%	10	14,9%	67
6	O'Higgins	Coltauco	CESFAM Practicante Francisco Labrin de Coltauco	55	84,6%	10	15,4%	65
6	O'Higgins	Doñihue	CESFAM Doñihue	52	78,8%	14	21,2%	66
6	O'Higgins	La Estrella	CESFAM La Estrella	59	90,8%	6	9,2%	65
6	O'Higgins	Las Cabras	CESFAM Las Cabras	58	89,2%	7	10,8%	65
6	O'Higgins	Machalí	CESFAM Machalí	59	88,1%	8	11,9%	67
6	O'Higgins	Peralillo	CESFAM Peralillo	63	96,9%	2	3,1%	65
6	O'Higgins	Requínoa	CESFAM Dr. Joaquín Contreras Silva	56	86,2%	9	13,8%	65
6	O'Higgins	San Francisco de Mostazal	CESFAM Mostazal	62	95,4%	3	4,6%	65
7	Maule	Constitución	CESFAM Cerro Alto	69	98,6%	1	1,4%	70

Región	Servicio Salud	Comuna	Nombre Establecimiento	Productos Cotejados				
				Disponible	% Disp.	No Disp.	% No Disp.	Total Evaluado
7	Maule	Curicó	CESFAM Colón	67	95,7%	3	4,3%	70
7	Maule	Curicó	CESFAM Curicó	69	98,6%	1	1,4%	70
7	Maule	Curicó	CESFAM Los Niches	70	100,0%	0	0,0%	70
7	Maule	Curicó	CESFAM Miguel Ángel Arenas López	70	100,0%	0	0,0%	70
7	Maule	Curicó	CESFAM Sarmiento	70	100,0%	0	0,0%	70
7	Maule	Talca	CESFAM Carlos Trupp	68	97,1%	2	2,9%	70
7	Maule	Talca	CESFAM José Dionisio Astaburuaga	70	100,0%	0	0,0%	70
7	Maule	Talca	CESFAM Julio Contardo Urzúa	69	98,6%	1	1,4%	70
7	Maule	Talca	CESFAM La Florida	70	100,0%	0	0,0%	70
8	Arauco	Lebu	CESFAM Lebu Norte	66	95,7%	3	4,3%	69
8	Arauco	Los Álamos	CESFAM Los Álamos	64	95,5%	3	4,5%	67
8	Bío-Bío	Cabrero	CESFAM Lautaro Cáceres	65	98,5%	1	1,5%	66
8	Concepción	Concepción	CESFAM Juan Soto Fernández	71	100,0%	0	0,0%	71
8	Concepción	Concepción	CESFAM O´Higgins	70	100,0%	0	0,0%	70
8	Concepción	Concepción	CESFAM Tucapel	70	100,0%	0	0,0%	70
8	Concepción	San Pedro de la Paz	CESFAM San Pedro de la Paz	70	98,6%	1	1,4%	71
8	Ñuble	Pinto	CESFAM Pinto Dr. Joel Arriagada Peña	69	97,2%	2	2,8%	71
8	Ñuble	Quillón	CESFAM Quillón	66	94,3%	4	5,7%	70
8	Ñuble	San Carlos	CESFAM Teresa Baldecchi	71	100,0%	0	0,0%	71
8	Talcahuano	Hualpén	CESFAM La Floresta	66	98,5%	1	1,5%	67
8	Talcahuano	Talcahuano	CESFAM San Vicente	65	97,0%	2	3,0%	67
9	Araucanía Norte	Angol	CESFAM Alemania (Temuco)	67	100,0%	0	0,0%	67
9	Araucanía Norte	Angol	CESFAM Huequén	64	97,0%	2	3,0%	66
9	Araucanía Norte	Angol	CESFAM Piedra de Águila	67	100,0%	0	0,0%	67
9	Araucanía Sur	Lautaro	CESFAM Dr. Cristóbal Sáenz Cerda	66	100,0%	0	0,0%	66
9	Araucanía Sur	Nueva Imperial	CESFAM Nueva Imperial	67	98,5%	1	1,5%	68
9	Araucanía Sur	Temuco	CESFAM Amanecer	64	98,5%	1	1,5%	65
9	Araucanía Sur	Temuco	CESFAM Pedro de Valdivia	65	97,0%	2	3,0%	67
9	Araucanía Sur	Temuco	CESFAM Pueblo Nuevo	65	97,0%	2	3,0%	67
9	Araucanía Sur	Temuco	CESFAM Santa Rosa	65	98,5%	1	1,5%	66
9	Araucanía Sur	Temuco	Consultorio Miraflores	65	98,5%	1	1,5%	66
10	Chiloé	Ancud	CESFAM Dr. Manuel Ferreira Guzmán	62	88,6%	8	11,4%	70
10	Chiloé	Dalcahue	CESFAM Dalcahue	61	87,1%	9	12,9%	70
10	Chiloé	Quellón	CESFAM Quellón	66	94,3%	4	5,7%	70
10	Del Reloncaví	Los Muermos	CESFAM Los Muermos	67	97,1%	2	2,9%	69
10	Del Reloncaví	Puerto Montt	CESFAM Alerce	67	95,7%	3	4,3%	70
10	Del Reloncaví	Puerto Montt	CESFAM Antonio Varas	69	100,0%	0	0,0%	69
10	Del Reloncaví	Puerto Montt	CESFAM Carmela Carvajal	69	98,6%	1	1,4%	70
10	Osorno	Osorno	CESFAM Dr. Marcelo Lopetegui Adams	65	95,6%	3	4,4%	68
10	Osorno	Osorno	CESFAM Ovejería	64	94,1%	4	5,9%	68
10	Osorno	Rahue	CESFAM Rahue Alto	65	95,6%	3	4,4%	68
11	Aysén	Coyhaique	Consultorio Alejandro Gutiérrez	65	98,5%	1	1,5%	66
11	Aysén	Coyhaique	Consultorio Víctor Domingo Silva	65	97,0%	2	3,0%	67
12	Magallanes	Punta Arenas	CESFAM 18 Septiembre	57	100,0%	0	0,0%	57
12	Magallanes	Punta Arenas	CESFAM Carlos Ibáñez	56	100,0%	0	0,0%	56
12	Magallanes	Punta Arenas	CESFAM Dr. Juan Damianovic	56	98,2%	1	1,8%	57
12	Magallanes	Punta Arenas	CESFAM Dr. Mateo Bencur	57	100,0%	0	0,0%	57
12	Magallanes	Punta Arenas	CESFAM Dr. Thomas Fenton	56	100,0%	0	0,0%	56
13	Metropolitano Central	Cerrillos	CESFAM Dr. Norman Voulliéme	62	96,9%	2	3,1%	64
13	Metropolitano Central	Cerrillos	CESFAM Enfermera Sofía Pincheira	68	98,6%	1	1,4%	69

Región	Servicio Salud	Comuna	Nombre Establecimiento	Productos Cotejados				
				Disponible	% Disp.	No Disp.	% No Disp.	Total Evaluado
13	Metropolitano Central	Maipú	CESFAM Maipú	55	100,0%	0	0,0%	55
13	Metropolitano Central	Santiago	CESFAM Padre Orellana	51	92,7%	4	7,3%	55
13	Metropolitano Central	Santiago	Consultorio Dr. Benjamín Viel	61	92,4%	5	7,6%	66
13	Metropolitano Norte	Conchalí	CESFAM Dr. José Symón Ojeda	67	97,1%	2	2,9%	69
13	Metropolitano Norte	Independencia	CESFAM Dr. Agustín Cruz Melo	72	100,0%	0	0,0%	72
13	Metropolitano Norte	Independencia	CESFAM Juan Antonio Ríos	67	98,5%	1	1,5%	68
13	Metropolitano Norte	Lampa	CESFAM Batuco	60	93,8%	4	6,3%	64
13	Metropolitano Norte	Lampa	CESFAM José Bauzá Frau	57	91,9%	5	8,1%	62
13	Metropolitano Norte	Quilicura	CESFAM Presidente Salvador Allende Gossens	73	100,0%	0	0,0%	73
13	Metropolitano Norte	Quilicura	Consultorio Manuel Bustos de Quilicura	69	100,0%	0	0,0%	69
13	Metropolitano Norte	Til-Til	CESFAM Huertos Familiares	63	92,6%	5	7,4%	68
13	Metropolitano Occidente	Cerro Navia	CESFAM Cerro Navia	66	93,0%	5	7,0%	71
13	Metropolitano Occidente	Cerro Navia	CESFAM Dr. Arturo Albertz	69	97,2%	2	2,8%	71
13	Metropolitano Occidente	Cerro Navia	CESFAM Lo Amor	69	97,2%	2	2,8%	71
13	Metropolitano Occidente	María Pinto	Consultorio Adriana Madrid de Costabal	68	97,1%	2	2,9%	70
13	Metropolitano Occidente	Pudahuel	CESFAM Pudahuel Estrella	66	95,7%	3	4,3%	69
13	Metropolitano Occidente	Renca	Consultorio Huamachuco	63	94,0%	4	6,0%	67
13	Metropolitano Oriente	Ñuñoa	CESFAM Rosita Renard	71	98,6%	1	1,4%	72
13	Metropolitano Sur	Calera de Tango	Consultorio Calera de Tango	65	91,5%	6	8,5%	71
13	Metropolitano Sur	El Bosque	CESFAM Dr. Mario Salcedo	71	100,0%	0	0,0%	71
13	Metropolitano Sur	El Bosque	CESFAM Dra. Haydee López Cassau	69	97,2%	2	2,8%	71
13	Metropolitano Sur	Lo Espejo	CESFAM Dra. Mariela Salgado Zepeda	67	94,4%	4	5,6%	71
13	Metropolitano Sur	Paine	CESFAM Raúl Moya Muñoz	65	91,5%	6	8,5%	71
13	Metropolitano Sur	Pedro Aguirre Cerda	CESFAM Dr. Amador Neghme	69	98,6%	1	1,4%	70
13	Metropolitano Sur	San Miguel	CESFAM Barros Luco	72	100,0%	0	0,0%	72
13	Metropolitano Sur Oriente	La Florida	CESFAM Bellavista	63	91,3%	6	8,7%	69
13	Metropolitano Sur Oriente	La Pintana	CESFAM El Roble	66	97,1%	2	2,9%	68
13	Metropolitano Sur Oriente	La Pintana	CESFAM Pablo de Rokha	65	94,2%	4	5,8%	69
13	Metropolitano Sur Oriente	San Ramón	CESFAM Dr. Salvador Allende	53	82,8%	11	17,2%	64
13	Metropolitano Sur Oriente	San Ramón	CESFAM Poetisa Gabriela Mistral	49	76,6%	15	23,4%	64
14	Valdivia	La Unión	CESFAM Dr. Alfredo Gantz Mann	70	97,2%	2	2,8%	72
14	Valdivia	Los Lagos	CESFAM Tomas Rojas Vergara	71	98,6%	1	1,4%	72
14	Valdivia	Niebla	CESFAM Rural Niebla	72	100,0%	0	0,0%	72
14	Valdivia	Paillaco	CESFAM Lautaro Caro Ríos	69	95,8%	3	4,2%	72
14	Valdivia	Panguipulli	CESFAM Panguipulli	70	97,2%	2	2,8%	72
14	Valdivia	Valdivia	CESFAM Angachilla	71	98,6%	1	1,4%	72
14	Valdivia	Valdivia	CESFAM Dr. Jorge Sabat Gozalo	73	100,0%	0	0,0%	73
14	Valdivia	Valdivia	CESFAM Externo Valdivia	66	95,7%	3	4,3%	69
14	Valdivia	Valdivia	CESFAM Las Ánimas	68	95,8%	3	4,2%	71
15	Arica	Arica	CESFAM Dr. Amador Neghme Rodríguez	64	94,1%	4	5,9%	68
15	Arica	Arica	CESFAM Iris Véliz Hume	68	100,0%	0	0,0%	68
15	Arica	Arica	CESFAM Remigio Sapunar	68	100,0%	0	0,0%	68
15	Arica	Arica	CESFAM Víctor Bertín Soto	68	100,0%	0	0,0%	68

ANEXO N°6

Detalle Disponibilidad por producto cotejado, años 2014 - 2015

N° PS	Producto Cotejado	2014					2015				
		Disponible	% Disp.	No Disp.	% No Disp.	Total Evaluado	Disponible	% Disp.	No Disp.	% No Disp.	Total Evaluado
7-21-64	Ácido Acetilsalicílico	146	100,0%	0	0,0%	146	138	100,0%	0	0,0%	138
7-21-64	Losartán	146	100,0%	0	0,0%	146	138	100,0%	0	0,0%	138
7-21-64	Estatinas	143	97,9%	3	2,1%	146	138	100,0%	0	0,0%	138
7-21-64	Enalapril	146	100,0%	0	0,0%	146	138	100,0%	0	0,0%	138
21	Propanolol	136	100,0%	0	0,0%	136	136	100,0%	0	0,0%	136
21	Atenolol	146	100,0%	0	0,0%	146	138	100,0%	0	0,0%	138
64	Captopril	132	97,1%	4	2,9%	136	132	100,0%	0	0,0%	132
21	Espironolactona	110	90,2%	12	9,8%	122	136	100,0%	0	0,0%	136
21	Nifedipino Retard	135	97,1%	4	2,9%	139	128	97,0%	4	3,0%	132
21	Furosemida	146	100,0%	0	0,0%	146	138	100,0%	0	0,0%	138
21-64	Hidroclorotiazida	140	98,6%	2	1,4%	142	138	100,0%	0	0,0%	138
7	Insulina Humana Isofana NPH	146	100,0%	0	0,0%	146	138	100,0%	0	0,0%	138
7	Jeringas	146	100,0%	0	0,0%	146	138	100,0%	0	0,0%	138
7	Lancetas Desechables	118	80,8%	28	19,2%	146	138	100,0%	0	0,0%	138
7	Cintas Reactivas	119	81,5%	27	18,5%	146	138	100,0%	0	0,0%	138
7	Medidor de Glicemia	-	-	-	-	-	138	100,0%	0	0,0%	138
7	Metformina	145	99,3%	1	0,7%	146	138	100,0%	0	0,0%	138
7	Sulfonilureas	146	100,0%	0	0,0%	146	138	100,0%	0	0,0%	138
76	Levotiroxina	145	99,3%	1	0,7%	146	138	100,0%	0	0,0%	138
19-20-38-39-61	Salbutamol	146	100,0%	0	0,0%	146	138	100,0%	0	0,0%	138
19-39-61	Budesonida	145	99,3%	1	0,7%	146	136	98,6%	2	1,4%	138
19	Fluticasona	14	73,7%	5	26,3%	19	19	70,4%	8	29,6%	27
39-61	Fluticasona Salmeterol	117	98,3%	2	1,7%	119	133	98,5%	2	1,5%	135
38-39-61	Ipratropio Bromuro	145	99,3%	1	0,7%	146	137	99,3%	1	0,7%	138
38-61	Aerocámara Adulto	145	99,3%	1	0,7%	146	138	100,0%	0	0,0%	138
19-39	Aerocámara Pediátrica	140	95,9%	6	4,1%	146	130	94,2%	8	5,8%	138
19-39	Prednisona Pediátrica	93	89,4%	11	10,6%	104	121	96,0%	5	4,0%	126
38-39	Prednisona	143	97,9%	3	2,1%	146	138	100,0%	0	0,0%	138
19	Claritromicina Pediátrica	95	90,5%	10	9,5%	105	118	98,3%	2	1,7%	120
20-38-80	Claritromicina	144	98,6%	2	1,4%	146	138	100,0%	0	0,0%	138
19	Eritromicina Pediátrica	143	97,9%	3	2,1%	146	131	99,2%	1	0,8%	132
19	Amoxicilina Pediátrica	146	100,0%	0	0,0%	146	138	100,0%	0	0,0%	138
46-80	Amoxicilina	146	100,0%	0	0,0%	146	138	100,0%	0	0,0%	138
20-38-46	Amoxicilina + Ácido Clavulánico	146	100,0%	0	0,0%	146	138	100,0%	0	0,0%	138
46	Clindamicina	8	28,6%	20	71,4%	28	26	57,8%	19	42,2%	45
46-80	Metronidazol	143	97,9%	3	2,1%	146	131	94,9%	7	5,1%	138
19	Paracetamol Pediátrica	134	97,1%	4	2,9%	138	134	99,3%	1	0,7%	135
41-46-66	Paracetamol	145	99,3%	1	0,7%	146	137	99,3%	1	0,7%	138
41	Diclofenaco	142	97,3%	4	2,7%	146	131	99,2%	1	0,8%	132
41-46	Ibuprofeno	143	97,9%	3	2,1%	146	138	100,0%	0	0,0%	138
41	Tramadol	136	100,0%	0	0,0%	136	137	99,3%	1	0,7%	138
41	Celecoxib	137	93,8%	9	6,2%	146	133	96,4%	5	3,6%	138
22	Ácido Valproico Pediátrica	121	91,7%	11	8,3%	132	133	96,4%	5	3,6%	138
22-60	Ácido Valproico	134	98,5%	2	1,5%	136	137	99,3%	1	0,7%	138
60	Ácido Valproico acción prolongada	-	-	-	-	-	48	82,8%	10	17,2%	58
22-53-60	Carbamazepina	146	100,0%	0	0,0%	146	137	99,3%	1	0,7%	138
60	Carbamazepina acción prolongada	-	-	-	-	-	53	82,8%	11	17,2%	64
22-34-60	Clonazepam	135	92,5%	11	7,5%	146	132	95,7%	6	4,3%	138

N° PS	Producto Cotejado	2014					2015				
		Disponible	% Disp.	No Disp.	% No Disp.	Total Evaluado	Disponible	% Disp.	No Disp.	% No Disp.	Total Evaluado
22-34-60	Lamotrigina	80	93,0%	6	7,0%	86	118	92,9%	9	7,1%	127
22	Levetiracetam Pediátrica	27	67,5%	13	32,5%	40	68	81,9%	15	18,1%	83
22-60	Levetiracetam	66	83,5%	13	16,5%	79	106	89,1%	13	10,9%	119
22-60	Fenitoína	145	99,3%	1	0,7%	146	138	100,0%	0	0,0%	138
22	Fenobarbital Pediátrica	52	51,5%	49	48,5%	101	79	72,5%	30	27,5%	109
60	Fenobarbital	139	95,2%	7	4,8%	146	131	94,9%	7	5,1%	138
22-60	Ácido Fólico	144	98,6%	2	1,4%	146	138	100,0%	0	0,0%	138
23	Kit Salud Oral niño	136	93,2%	10	6,8%	146	135	98,5%	2	1,5%	137
47	Kit Salud Oral adulto	93	80,2%	23	19,8%	116	96	87,3%	14	12,7%	110
66	Kit Salud Oral Embarazada	131	90,3%	14	9,7%	145	131	94,9%	7	5,1%	138
66	Colutorio de Clorhexidina 0,12%	123	84,2%	23	15,8%	146	129	93,5%	9	6,5%	138
34-53	Fluoxetina	145	99,3%	1	0,7%	146	132	95,7%	6	4,3%	138
34-53	Venlafaxina	109	90,8%	11	9,2%	120	126	97,7%	3	2,3%	129
34-53	Sertralina	146	100,0%	0	0,0%	146	136	98,6%	2	1,4%	138
34	Paroxetina	-	-	-	-	-	101	96,2%	4	3,8%	105
41-80	Omeprazol	133	97,8%	3	2,2%	136	134	97,1%	4	2,9%	138
53	Haloperidol	109	82,6%	23	17,4%	132	117	90,7%	12	9,3%	129
53	Risperidona	77	81,1%	18	18,9%	95	108	91,5%	10	8,5%	118
53	Metilfenidato	45	60,0%	30	40,0%	75	77	74,8%	26	25,2%	103
53	Diazepam	135	92,5%	11	7,5%	146	127	92,0%	11	8,0%	138
62	Levodopa Carbidopa	113	88,3%	15	11,7%	128	124	94,7%	7	5,3%	131
62	Levodopa Benserazida	115	89,8%	13	10,2%	128	121	93,8%	8	6,2%	129
62	Clorhidrato de Pramipexole	116	96,7%	4	3,3%	120	125	95,4%	6	4,6%	131
62	Triexifenidilo Clorhidrato	111	90,2%	12	9,8%	123	119	92,2%	10	7,8%	129
62	Quetiapina	104	97,2%	3	2,8%	107	120	92,3%	10	7,7%	130

ANEXO N°7

Detalle Disponibilidad por Establecimientos, años 2014 – 2015

Región	Servicio Salud	Nombre Establecimiento	2014					2015				
			Disponible	% Disp.	No Disp.	% No Disp.	Total Evaluado	Disponible	% Disp.	No Disp.	% No Disp.	Total Evaluado
1	Iquique	CESFAM Cirujano Aguirre	57	96,6%	2	3,4%	59	63	96,9%	2	3,1%	65
1	Iquique	CESFAM Cirujano Guzmán	57	96,6%	2	3,4%	59	64	98,5%	1	1,5%	65
1	Iquique	CESFAM Cirujano Videla	56	94,9%	3	5,1%	59	63	96,9%	2	3,1%	65
1	Iquique	CESFAM Sur de Iquique	57	98,3%	1	1,7%	58	63	96,9%	2	3,1%	65
1	Iquique	Consultorio General Urbano Dr. Héctor Reyno Gutiérrez	57	96,6%	2	3,4%	59	61	93,8%	4	6,2%	65
2	Antofagasta	CESFAM Centro Sur	56	91,8%	5	8,2%	61	65	98,5%	1	1,5%	66
2	Antofagasta	CESFAM Juan Pablo II (Antofagasta)	55	90,2%	6	9,8%	61	65	98,5%	1	1,5%	66
2	Antofagasta	CESFAM Norte	57	93,4%	4	6,6%	61	66	98,5%	1	1,5%	67
2	Antofagasta	CESFAM Dr. Antonio Rendic	58	95,1%	3	4,9%	61	67	98,5%	1	1,5%	68
2	Antofagasta	CESFAM Central Oriente	56	91,8%	5	8,2%	61	64	97,0%	2	3,0%	66
2	Antofagasta	CESFAM Corvallis	56	91,8%	5	8,2%	61	65	98,5%	1	1,5%	66
2	Antofagasta	CESFAM Alemania (Calama)	60	98,4%	1	1,6%	61	68	97,1%	2	2,9%	70
2	Antofagasta	CESFAM Enrique Montt	59	96,7%	2	3,3%	61	70	98,6%	1	1,4%	71
2	Antofagasta	CESFAM Central de Calama	60	98,4%	1	1,6%	61	68	98,6%	1	1,4%	69
3	Atacama	CESFAM Dr. Bernardo Mellibovsky	52	91,2%	5	8,8%	57	-	-	-	-	-
3	Atacama	CESFAM Rosario Corvalán	53	93,0%	4	7,0%	57	-	-	-	-	-
3	Atacama	CESFAM Rosario Palomar	53	93,0%	4	7,0%	57	-	-	-	-	-
3	Atacama	CESFAM Santa Elvira	51	89,5%	6	10,5%	57	-	-	-	-	-
3	Atacama	CESFAM Juan Martínez	52	91,2%	5	8,8%	57	-	-	-	-	-
3	Atacama	CESFAM Pedro León Gallo	54	94,7%	3	5,3%	57	-	-	-	-	-
3	Atacama	CESFAM Manuel Rodríguez	53	93,0%	4	7,0%	57	-	-	-	-	-
3	Atacama	CESFAM Paipote	50	87,7%	7	12,3%	57	-	-	-	-	-
3	Atacama	CESFAM Hermanos Carrera	54	94,7%	3	5,3%	57	-	-	-	-	-
3	Atacama	CESFAM Baquedano	53	93,0%	4	7,0%	57	-	-	-	-	-
4	Coquimbo	CESFAM Dr. Sergio Aguilar Delgado	67	100,0%	0	0,0%	67	70	100,0%	0	0,0%	70
4	Coquimbo	CESFAM San Juan	67	100,0%	0	0,0%	67	69	100,0%	0	0,0%	69
4	Coquimbo	CESFAM Santa Cecilia	67	100,0%	0	0,0%	67	69	100,0%	0	0,0%	69
4	Coquimbo	CESFAM Cardenal Caro	67	100,0%	0	0,0%	67	67	98,5%	1	1,5%	68
4	Coquimbo	CESFAM Emilio Schaffhauser	66	98,5%	1	1,5%	67	71	100,0%	0	0,0%	71
4	Coquimbo	CESFAM Las Compañías	65	97,0%	2	3,0%	67	69	95,8%	3	4,2%	72
4	Coquimbo	CESFAM Pedro Aguirre Cerda	67	100,0%	0	0,0%	67	72	100,0%	0	0,0%	72
4	Coquimbo	CESFAM Cardenal Raúl Silva Henríquez	67	100,0%	0	0,0%	67	70	100,0%	0	0,0%	70
4	Coquimbo	CESFAM Jorge Jordán Domic	66	98,5%	1	1,5%	67	69	98,6%	1	1,4%	70
4	Coquimbo	CESFAM Marcos Macuada	65	97,0%	2	3,0%	67	68	100,0%	0	0,0%	68
5	Aconcagua	CESFAM Llay-Llay	59	90,8%	6	9,2%	65	65	100,0%	0	0,0%	65
5	Valparaíso	CESFAM Barrancas	57	89,1%	7	10,9%	64	66	100,0%	0	0,0%	66
5	Valparaíso	CESFAM Néstor Fernández Thomas	59	92,2%	5	7,8%	64	61	92,4%	5	7,6%	66
5	Valparaíso	CESFAM San Antonio	55	85,9%	9	14,1%	64	65	98,5%	1	1,5%	66
5	Valparaíso	CESFAM Rodelillo	58	90,6%	6	9,4%	64	66	98,5%	1	1,5%	67
5	Viña del Mar	CESFAM Concón	66	98,5%	1	1,5%	67	66	94,3%	4	5,7%	70
5	Viña del Mar	CESFAM Artificio	59	88,1%	8	11,9%	67	65	92,9%	5	7,1%	70
5	Viña del Mar	CESFAM Juan Bautista Bravo Vega	64	95,5%	3	4,5%	67	66	94,3%	4	5,7%	70
5	Viña del Mar	CESFAM Villa Alemana	64	95,5%	3	4,5%	67	65	94,2%	4	5,8%	69
5	Viña del Mar	CESFAM Nueva Aurora	65	97,0%	2	3,0%	67	67	95,7%	3	4,3%	70
6	O'Higgins	CESFAM Chépica	44	83,0%	9	17,0%	53	61	93,8%	4	6,2%	65
6	O'Higgins	CESFAM Codegua	44	83,0%	9	17,0%	53	57	85,1%	10	14,9%	67

Región	Servicio Salud	Nombre Establecimiento	2014					2015				
			Disponible	% Disp.	No Disp.	% No Disp.	Total Evaluado	Disponible	% Disp.	No Disp.	% No Disp.	Total Evaluado
6	O'Higgins	CESFAM Practicante Francisco Labrin de Coltauco	42	79,2%	11	20,8%	53	55	84,6%	10	15,4%	65
6	O'Higgins	CESFAM Doñihue	47	90,4%	5	9,6%	52	52	78,8%	14	21,2%	66
6	O'Higgins	CESFAM La Estrella	51	96,2%	2	3,8%	53	59	90,8%	6	9,2%	65
6	O'Higgins	CESFAM Las Cabras	51	96,2%	2	3,8%	53	58	89,2%	7	10,8%	65
6	O'Higgins	CESFAM Machalí	47	88,7%	6	11,3%	53	59	88,1%	8	11,9%	67
6	O'Higgins	CESFAM Peralillo	52	98,1%	1	1,9%	53	63	96,9%	2	3,1%	65
6	O'Higgins	CESFAM Dr. Joaquín Contreras Silva	49	92,5%	4	7,5%	53	56	86,2%	9	13,8%	65
6	O'Higgins	CESFAM Mostazal	52	98,1%	1	1,9%	53	62	95,4%	3	4,6%	65
7	Maule	CESFAM Cerro Alto	62	98,4%	1	1,6%	63	69	98,6%	1	1,4%	70
7	Maule	CESFAM Curicó	63	100,0%	0	0,0%	63	69	98,6%	1	1,4%	70
7	Maule	CESFAM Los Niches	60	95,2%	3	4,8%	63	70	100,0%	0	0,0%	70
7	Maule	CESFAM Miguel Ángel Arenas López	62	98,4%	1	1,6%	63	70	100,0%	0	0,0%	70
7	Maule	CESFAM Sarmiento	63	100,0%	0	0,0%	63	70	100,0%	0	0,0%	70
7	Maule	CESFAM Colón	61	96,8%	2	3,2%	63	67	95,7%	3	4,3%	70
7	Maule	CESFAM Carlos Trupp	61	96,8%	2	3,2%	63	68	97,1%	2	2,9%	70
7	Maule	CESFAM José Dionisio Astaburuaga	62	98,4%	1	1,6%	63	70	100,0%	0	0,0%	70
7	Maule	CESFAM Julio Contardo Urzúa	63	100,0%	0	0,0%	63	69	98,6%	1	1,4%	70
7	Maule	CESFAM La Florida	63	100,0%	0	0,0%	63	70	100,0%	0	0,0%	70
8	Arauco	CESFAM Lebu Norte	61	95,3%	3	4,7%	64	66	95,7%	3	4,3%	69
8	Arauco	CESFAM Los Álamos	61	95,3%	3	4,7%	64	64	95,5%	3	4,5%	67
8	Bío-Bío	CESFAM Lautaro Cáceres	63	100,0%	0	0,0%	63	65	98,5%	1	1,5%	66
8	Concepción	CESFAM Juan Soto Fernández	62	100,0%	0	0,0%	62	71	100,0%	0	0,0%	71
8	Concepción	CESFAM O'Higgins	58	93,5%	4	6,5%	62	70	100,0%	0	0,0%	70
8	Concepción	CESFAM Tucapel	62	100,0%	0	0,0%	62	70	100,0%	0	0,0%	70
8	Concepción	CESFAM San Pedro de la Paz	63	100,0%	0	0,0%	63	70	98,6%	1	1,4%	71
8	Ñuble	CESFAM Pinto Dr. Joel Arriagada Peña	57	91,9%	5	8,1%	62	69	97,2%	2	2,8%	71
8	Ñuble	CESFAM Quillón	58	95,1%	3	4,9%	61	66	94,3%	4	5,7%	70
8	Ñuble	CESFAM Teresa Baldecchi	61	96,8%	2	3,2%	63	71	100,0%	0	0,0%	71
8	Talcahuano	CESFAM San Vicente	-	-	-	-	-	65	97,0%	2	3,0%	67
8	Talcahuano	CESFAM La Floresta	-	-	-	-	-	66	98,5%	1	1,5%	67
9	Araucanía Norte	CESFAM Alemania (Temuco)	62	95,4%	3	4,6%	65	67	100,0%	0	0,0%	67
9	Araucanía Norte	CESFAM Huequén	64	98,5%	1	1,5%	65	64	97,0%	2	3,0%	66
9	Araucanía Norte	CESFAM Piedra de Águila	64	98,5%	1	1,5%	65	67	100,0%	0	0,0%	67
9	Araucanía Sur	CESFAM Dr. Cristóbal Sáenz Cerda	62	98,4%	1	1,6%	63	66	100,0%	0	0,0%	66
9	Araucanía Sur	CESFAM Nueva Imperial	62	98,4%	1	1,6%	63	67	98,5%	1	1,5%	68
9	Araucanía Sur	CESFAM Amanecer	61	98,4%	1	1,6%	62	64	98,5%	1	1,5%	65
9	Araucanía Sur	CESFAM Pedro de Valdivia	62	100,0%	0	0,0%	62	65	97,0%	2	3,0%	67
9	Araucanía Sur	CESFAM Pueblo Nuevo	62	100,0%	0	0,0%	62	65	97,0%	2	3,0%	67
9	Araucanía Sur	CESFAM Santa Rosa	62	100,0%	0	0,0%	62	65	98,5%	1	1,5%	66
9	Araucanía Sur	Consultorio Miraflores	62	98,4%	1	1,6%	63	65	98,5%	1	1,5%	66
10	Chiloé	CESFAM Dr. Manuel Ferreira Guzmán	60	92,3%	5	7,7%	65	62	88,6%	8	11,4%	70
10	Chiloé	CESFAM Dalcahue	60	90,9%	6	9,1%	66	61	87,1%	9	12,9%	70
10	Chiloé	CESFAM Quellón	59	89,4%	7	10,6%	66	66	94,3%	4	5,7%	70
10	Del Reloncaví	CESFAM Los Muermos	63	96,9%	2	3,1%	65	67	97,1%	2	2,9%	69
10	Del Reloncaví	CESFAM Alerce	56	86,2%	9	13,8%	65	67	95,7%	3	4,3%	70
10	Del Reloncaví	CESFAM Antonio Varas	59	90,8%	6	9,2%	65	69	100,0%	0	0,0%	69
10	Del Reloncaví	CESFAM Carmela Carvajal	57	87,7%	8	12,3%	65	69	98,6%	1	1,4%	70
10	Osorno	CESFAM Dr. Marcelo Lopetegui Adams	53	98,1%	1	1,9%	54	65	95,6%	3	4,4%	68
10	Osorno	CESFAM Ovejería	50	92,6%	4	7,4%	54	64	94,1%	4	5,9%	68
10	Osorno	CESFAM Rahue Alto	50	92,6%	4	7,4%	54	65	95,6%	3	4,4%	68
11	Aysén	Consultorio Alejandro Gutiérrez	64	94,1%	4	5,9%	68	65	98,5%	1	1,5%	66
11	Aysén	Consultorio Víctor Domingo Silva	61	89,7%	7	10,3%	68	65	97,0%	2	3,0%	67

Región	Servicio Salud	Nombre Establecimiento	2014					2015				
			Disponible	% Disp.	No Disp.	% No Disp.	Total Evaluado	Disponible	% Disp.	No Disp.	% No Disp.	Total Evaluado
12	Magallanes	CESFAM 18 Septiembre	54	91,5%	5	8,5%	59	57	100,0%	0	0,0%	57
12	Magallanes	CESFAM Carlos Ibáñez	52	89,7%	6	10,3%	58	56	100,0%	0	0,0%	56
12	Magallanes	CESFAM Dr. Juan Damianovic	56	94,9%	3	5,1%	59	56	98,2%	1	1,8%	57
12	Magallanes	CESFAM Dr. Thomas Fenton	54	93,1%	4	6,9%	58	56	100,0%	0	0,0%	56
12	Magallanes	CESFAM Dr. Mateo Bencur	55	93,2%	4	6,8%	59	57	100,0%	0	0,0%	57
13	Metropolitano Central	CESFAM Dr. Norman Voulliéme	50	92,6%	4	7,4%	54	62	96,9%	2	3,1%	64
13	Metropolitano Central	CESFAM Enfermera Sofía Pincheira	55	100,0%	0	0,0%	55	68	98,6%	1	1,4%	69
13	Metropolitano Central	CESFAM Maipú	55	100,0%	0	0,0%	55	55	100,0%	0	0,0%	55
13	Metropolitano Central	Consultorio Dr. Benjamín Viel	49	89,1%	6	10,9%	55	61	92,4%	5	7,6%	66
13	Metropolitano Central	CESFAM Padre Orellana	47	85,5%	8	14,5%	55	51	92,7%	4	7,3%	55
13	Metropolitano Norte	CESFAM Dr. José Symón Ojeda	56	100,0%	0	0,0%	56	67	97,1%	2	2,9%	69
13	Metropolitano Norte	CESFAM Dr. Agustín Cruz Melo	53	94,6%	3	5,4%	56	72	100,0%	0	0,0%	72
13	Metropolitano Norte	CESFAM Juan Antonio Ríos	55	98,2%	1	1,8%	56	67	98,5%	1	1,5%	68
13	Metropolitano Norte	CESFAM Batuco	53	94,6%	3	5,4%	56	60	93,8%	4	6,3%	64
13	Metropolitano Norte	CESFAM José Bauzá Frau	52	92,9%	4	7,1%	56	57	91,9%	5	8,1%	62
13	Metropolitano Norte	CESFAM Presidente Salvador Allende Gossens	54	96,4%	2	3,6%	56	73	100,0%	0	0,0%	73
13	Metropolitano Norte	Consultorio Manuel Bustos de Quilicura	54	96,4%	2	3,6%	56	69	100,0%	0	0,0%	69
13	Metropolitano Norte	CESFAM Huertos Familiares	49	87,5%	7	12,5%	56	63	92,6%	5	7,4%	68
13	Metropolitano Occidente	CESFAM Cerro Navia	56	84,8%	10	15,2%	66	66	93,0%	5	7,0%	71
13	Metropolitano Occidente	CESFAM Dr. Arturo Albertz	57	86,4%	9	13,6%	66	69	97,2%	2	2,8%	71
13	Metropolitano Occidente	CESFAM Lo Amor	55	83,3%	11	16,7%	66	69	97,2%	2	2,8%	71
13	Metropolitano Occidente	Consultorio Adriana Madrid de Costabal	62	93,9%	4	6,1%	66	68	97,1%	2	2,9%	70
13	Metropolitano Occidente	CESFAM Pudahuel Estrella	61	92,4%	5	7,6%	66	66	95,7%	3	4,3%	69
13	Metropolitano Occidente	Consultorio Huamachuco	64	97,0%	2	3,0%	66	63	94,0%	4	6,0%	67
13	Metropolitano Oriente	CESFAM Rosita Renard	67	98,5%	1	1,5%	68	71	98,6%	1	1,4%	72
13	Metropolitano Sur	Consultorio Calera de Tango	52	80,0%	13	20,0%	65	65	91,5%	6	8,5%	71
13	Metropolitano Sur	CESFAM Dr. Mario Salcedo	63	96,9%	2	3,1%	65	71	100,0%	0	0,0%	71
13	Metropolitano Sur	CESFAM Dra. Haydee López Cassau	60	92,3%	5	7,7%	65	69	97,2%	2	2,8%	71
13	Metropolitano Sur	CESFAM Dra. Mariela Salgado Zepeda	61	93,8%	4	6,2%	65	67	94,4%	4	5,6%	71
13	Metropolitano Sur	CESFAM Raúl Moya Muñoz	59	90,8%	6	9,2%	65	65	91,5%	6	8,5%	71
13	Metropolitano Sur	CESFAM Barros Luco	60	92,3%	5	7,7%	65	72	100,0%	0	0,0%	72
13	Metropolitano Sur	CESFAM Dr. Amador Neghme	63	98,4%	1	1,6%	64	69	98,6%	1	1,4%	70
13	Metropolitano Sur Oriente	CESFAM Bellavista	63	100,0%	0	0,0%	63	63	91,3%	6	8,7%	69
13	Metropolitano Sur Oriente	CESFAM El Roble	60	95,2%	3	4,8%	63	66	97,1%	2	2,9%	68
13	Metropolitano Sur Oriente	CESFAM Pablo de Rokha	61	96,8%	2	3,2%	63	65	94,2%	4	5,8%	69
13	Metropolitano Sur Oriente	CESFAM Poetisa Gabriela Mistral	45	71,4%	18	28,6%	63	49	76,6%	15	23,4%	64
13	Metropolitano Sur Oriente	CESFAM Dr. Salvador Allende	45	71,4%	18	28,6%	63	53	82,8%	11	17,2%	64

Región	Servicio Salud	Nombre Establecimiento	2014					2015				
			Disponible	% Disp.	No Disp.	% No Disp.	Total Evaluado	Disponible	% Disp.	No Disp.	% No Disp.	Total Evaluado
14	Valdivia	CESFAM Dr. Alfredo Gantz Mann	62	92,5%	5	7,5%	67	70	97,2%	2	2,8%	72
14	Valdivia	CESFAM Tomas Rojas Vergara	62	92,5%	5	7,5%	67	71	98,6%	1	1,4%	72
14	Valdivia	CESFAM Rural Niebla	67	100,0%	0	0,0%	67	72	100,0%	0	0,0%	72
14	Valdivia	CESFAM Lautaro Caro Ríos	64	95,5%	3	4,5%	67	69	95,8%	3	4,2%	72
14	Valdivia	CESFAM Panguipulli	61	92,4%	5	7,6%	66	70	97,2%	2	2,8%	72
14	Valdivia	CESFAM Angachilla	67	100,0%	0	0,0%	67	71	98,6%	1	1,4%	72
14	Valdivia	CESFAM Dr. Jorge Sabat Gozalo	67	100,0%	0	0,0%	67	73	100,0%	0	0,0%	73
14	Valdivia	CESFAM Las Ánimas	67	100,0%	0	0,0%	67	68	95,8%	3	4,2%	71
14	Valdivia	CESFAM Externo Valdivia	61	91,0%	6	9,0%	67	66	95,7%	3	4,3%	69
15	Arica	CESFAM Iris Véliz Hume	64	100,0%	0	0,0%	64	68	100,0%	0	0,0%	68
15	Arica	CESFAM Remigio Sapunar	64	100,0%	0	0,0%	64	68	100,0%	0	0,0%	68
15	Arica	CESFAM Víctor Bertín Soto	64	100,0%	0	0,0%	64	68	100,0%	0	0,0%	68
15	Arica	CESFAM Dr. Amador Neghme Rodríguez	64	100,0%	0	0,0%	64	64	94,1%	4	5,9%	68

ANEXO N°8

Detalle General Despacho de productos evaluados

Producto Evaluado	Despacho Correcto	% Despacho Correcto	Despacho con Inconsistencias	% Despacho con Inconsistencias	Total Evaluado
Ácido Valproico (LP)	2	100,0%	0	0,0%	2
Aerocámara Pediátrica	3	100,0%	0	0,0%	3
Amoxicilina	2	100,0%	0	0,0%	2
Amoxicilina (Pediátrica)	2	100,0%	0	0,0%	2
Amoxicilina + Ácido Clavulánico	2	100,0%	0	0,0%	2
Carbamazepina (LP)	1	100,0%	0	0,0%	1
Claritromicina	4	100,0%	0	0,0%	4
Diclofenaco	2	100,0%	0	0,0%	2
Fenobarbital (Pediátrica)	4	100,0%	0	0,0%	4
Kit Salud Oral adulto	1	100,0%	0	0,0%	1
Levetiracetam	6	100,0%	0	0,0%	6
Levetiracetam (Pediátrica)	4	100,0%	0	0,0%	4
Paracetamol (Pediátrica)	1	100,0%	0	0,0%	1
Paroxetina	9	100,0%	0	0,0%	9
Prednisona	7	100,0%	0	0,0%	7
Prednisona (Pediátrica)	1	100,0%	0	0,0%	1
Aerocámara Adulto	12	92,3%	1	7,7%	13
Ácido Valproico (Pediátrica)	9	90,0%	1	10,0%	10
Ibuprofeno	7	87,5%	1	12,5%	8
Venlafaxina	7	87,5%	1	12,5%	8
Espironolactona	34	87,2%	5	12,8%	39
Fluticasona-Salmeterol	22	84,6%	4	15,4%	26
Triexifenidilo Clorhidrato	20	83,3%	4	16,7%	24
Carbamazepina	22	81,5%	5	18,5%	27
Furosemida	144	80,4%	35	19,6%	179
Fenobarbital	28	80,0%	7	20,0%	35
Levodopa-Carbidopa	52	78,8%	14	21,2%	66
Fenitoína	33	78,6%	9	21,4%	42
Atorvastatina	295	77,4%	86	22,6%	381
Glibenclamida	89	77,4%	26	22,6%	115
Enalapril	270	77,1%	80	22,9%	350
Clonazepam	55	76,4%	17	23,6%	72
Levotiroxina	268	76,1%	84	23,9%	352
Salbutamol	83	74,8%	28	25,2%	111
Budesonida	41	74,5%	14	25,5%	55
Losartán	339	74,3%	117	25,7%	456
Hidroclorotiazida	240	73,8%	85	26,2%	325
Nifedipino Retard	95	73,6%	34	26,4%	129
Metformina	344	72,6%	130	27,4%	474
Sertralina	100	72,5%	38	27,5%	138
Levodopa-Benserazida	55	71,4%	22	28,6%	77
Atenolol	84	71,2%	34	28,8%	118
Ácido Acetilsalicílico	427	77,1%	127	22,9%	554
Quetiapina	17	70,8%	7	29,2%	24
Clorhidrato de Pramipexole	55	70,5%	23	29,5%	78
Insulina Humana Isofana NPH	114	70,4%	48	29,6%	162
Ácido Valproico	25	69,4%	11	30,6%	36
Tramadol	114	69,1%	51	30,9%	165
Omeprazol	110	68,8%	50	31,3%	160
Jeringas	91	68,4%	42	31,6%	133
Cintas Reactivas	2	66,7%	1	33,3%	3
Lancetas Desechables	2	66,7%	1	33,3%	3
Lovastatina	47	66,2%	24	33,8%	71

Producto Evaluado	Despacho Correcto	% Despacho Correcto	Despacho con Inconsistencias	% Despacho con Inconsistencias	Total Evaluado
Celecoxib	62	65,3%	33	34,7%	95
Ipratropio Bromuro	36	63,2%	21	36,8%	57
Paracetamol	204	62,4%	123	37,6%	327
Fluoxetina	38	57,6%	28	42,4%	66
Propranolol	16	53,3%	14	46,7%	30
Haloperidol	0	0,0%	1	100,0%	1
Tolbutamida	0	0,0%	4	100,0%	4
Total General	4.159	73,6%	1.491	26,4%	5.650

ANEXO N°9

Detalle Despacho de productos evaluados por Problema de Salud

N° PS	Despacho Correcto	% Despacho Correcto	Despacho con Inconsistencias	% Despacho con Inconsistencias	Total Evaluado
19	3	100,0%	0	0,0%	3
20	2	100,0%	0	0,0%	2
47	1	100,0%	0	0,0%	1
80	5	100,0%	0	0,0%	5
39	53	94,6%	3	5,4%	56
22	21	80,8%	5	19,2%	26
60	117	78,5%	32	21,5%	149
64	45	76,3%	14	23,7%	59
76	268	76,1%	84	23,9%	352
21	1.541	75,4%	504	24,6%	2.045
62	199	74,0%	70	26,0%	269
61	98	73,7%	35	26,3%	133
7	1.047	73,6%	375	26,4%	1.422
34	205	71,9%	80	28,1%	285
41	498	65,9%	258	34,1%	756
38	56	65,1%	30	34,9%	86
53	0	0,0%	1	100,0%	1
Total General	4.159	73,6%	1.491	26,4%	5.650

ANEXO N°10

Detalle Despacho de productos evaluados por Establecimiento

Región	Servicio Salud	Nombre Establecimiento	Despacho Correcto	% Despacho Correcto	Despacho con Inconsistencias	% Despacho con Inconsistencias	Total Evaluado
1	Iquique	CESFAM Cirujano Aguirre	37	78,7%	10	21,3%	47
1	Iquique	CESFAM Cirujano Guzmán	56	100,0%	0	0,0%	56
1	Iquique	CESFAM Cirujano Videla	29	70,7%	12	29,3%	41
1	Iquique	CESFAM Sur de Iquique	34	72,3%	13	27,7%	47
1	Iquique	Consultorio General Urbano Dr. Héctor Reyno Gutiérrez	33	89,2%	4	10,8%	37
2	Antofagasta	CESFAM Alemania (Calama)	27	100,0%	0	0,0%	27
2	Antofagasta	CESFAM Central de Calama	37	100,0%	0	0,0%	37
2	Antofagasta	CESFAM Central Oriente	35	100,0%	0	0,0%	35
2	Antofagasta	CESFAM Centro Sur	47	100,0%	0	0,0%	47
2	Antofagasta	CESFAM Corvallis	46	100,0%	0	0,0%	46
2	Antofagasta	CESFAM Dr. Antonio Rendic	43	100,0%	0	0,0%	43
2	Antofagasta	CESFAM Enrique Montt	33	100,0%	0	0,0%	33
2	Antofagasta	CESFAM Juan Pablo II (Antofagasta)	38	100,0%	0	0,0%	38
2	Antofagasta	CESFAM Norte	44	100,0%	0	0,0%	44
4	Coquimbo	CESFAM Cardenal Caro	39	100,0%	0	0,0%	39
4	Coquimbo	CESFAM Cardenal Raúl Silva Henríquez	33	100,0%	0	0,0%	33
4	Coquimbo	CESFAM Dr. Sergio Aguilar Delgado	26	100,0%	0	0,0%	26
4	Coquimbo	CESFAM Emilio Schaffhauser	37	100,0%	0	0,0%	37
4	Coquimbo	CESFAM Jorge Jordán Domic	37	100,0%	0	0,0%	37
4	Coquimbo	CESFAM Las Compañías	36	97,3%	1	2,7%	37
4	Coquimbo	CESFAM Marcos Macuada	22	100,0%	0	0,0%	22
4	Coquimbo	CESFAM Pedro Aguirre Cerda	28	100,0%	0	0,0%	28
4	Coquimbo	CESFAM San Juan	18	100,0%	0	0,0%	18
4	Coquimbo	CESFAM Santa Cecilia	31	100,0%	0	0,0%	31
5	Aconcagua	CESFAM Llay-Llay	17	65,4%	9	34,6%	26
5	Valparaíso San Antonio	CESFAM Barrancas	18	54,5%	15	45,5%	33
5	Valparaíso San Antonio	CESFAM Néstor Fernández Thomas	4	12,5%	28	87,5%	32
5	Valparaíso San Antonio	CESFAM Rodelillo	17	53,1%	15	46,9%	32
5	Valparaíso San Antonio	CESFAM San Antonio	17	50,0%	17	50,0%	34
5	Viña del Mar Quillota	CESFAM Artificio	4	20,0%	16	80,0%	20
5	Viña del Mar Quillota	CESFAM Concón	31	86,1%	5	13,9%	36
5	Viña del Mar Quillota	CESFAM Juan Bautista Bravo Vega	23	76,7%	7	23,3%	30
5	Viña del Mar Quillota	CESFAM Nueva Aurora	6	30,0%	14	70,0%	20
5	Viña del Mar Quillota	CESFAM Villa Alemana	5	25,0%	15	75,0%	20
6	O'Higgins	CESFAM Chépica	8	25,8%	23	74,2%	31
6	O'Higgins	CESFAM Codegua	38	79,2%	10	20,8%	48
6	O'Higgins	CESFAM Doñihue	20	58,8%	14	41,2%	34
6	O'Higgins	CESFAM Dr. Joaquín Contreras Silva	22	71,0%	9	29,0%	31
6	O'Higgins	CESFAM La Estrella	48	100,0%	0	0,0%	48
6	O'Higgins	CESFAM Las Cabras	18	42,9%	24	57,1%	42
6	O'Higgins	CESFAM Machalí	33	71,7%	13	28,3%	46
6	O'Higgins	CESFAM Mostazal	46	93,9%	3	6,1%	49
6	O'Higgins	CESFAM Peralillo	41	74,5%	14	25,5%	55
6	O'Higgins	CESFAM Practicante Francisco Labrin de Coltauco	29	90,6%	3	9,4%	32

Región	Servicio Salud	Nombre Establecimiento	Despacho Correcto	% Despacho Correcto	Despacho con Inconsistencias	% Despacho con Inconsistencias	Total Evaluado
7	Maule	CESFAM Carlos Trupp	0	0,0%	48	100,0%	48
7	Maule	CESFAM Cerro Alto	41	100,0%	0	0,0%	41
7	Maule	CESFAM Colón	30	76,9%	9	23,1%	39
7	Maule	CESFAM Curicó	36	94,7%	2	5,3%	38
7	Maule	CESFAM José Dionisio Astaburuaga	58	95,1%	3	4,9%	61
7	Maule	CESFAM Julio Contardo Urzúa	0	0,0%	28	100,0%	28
7	Maule	CESFAM La Florida	0	0,0%	48	100,0%	48
7	Maule	CESFAM Los Niches	15	31,9%	32	68,1%	47
7	Maule	CESFAM Miguel Ángel Arenas López	55	96,5%	2	3,5%	57
7	Maule	CESFAM Sarmiento	58	98,3%	1	1,7%	59
8	Arauco	CESFAM Lebu Norte	20	57,1%	15	42,9%	35
8	Arauco	CESFAM Los Álamos	49	100,0%	0	0,0%	49
8	Bío-Bío	CESFAM Lautaro Cáceres	32	80,0%	8	20,0%	40
8	Concepción	CESFAM Juan Soto Fernández	33	100,0%	0	0,0%	33
8	Concepción	CESFAM O´Higgins	36	100,0%	0	0,0%	36
8	Concepción	CESFAM San Pedro de la Paz	26	72,2%	10	27,8%	36
8	Concepción	CESFAM Tucapel	38	97,4%	1	2,6%	39
8	Ñuble	CESFAM Pinto Dr. Joel Arriagada Peña	29	100,0%	0	0,0%	29
8	Ñuble	CESFAM Quillón	23	56,1%	18	43,9%	41
8	Ñuble	CESFAM Teresa Baldecchi	26	68,4%	12	31,6%	38
8	Talcahuano	CESFAM La Floresta	29	85,3%	5	14,7%	34
8	Talcahuano	CESFAM San Vicente	30	88,2%	4	11,8%	34
9	Araucanía Norte	CESFAM Alemania (Temuco)	37	92,5%	3	7,5%	40
9	Araucanía Norte	CESFAM Huequén	43	100,0%	0	0,0%	43
9	Araucanía Norte	CESFAM Piedra de Águila	22	64,7%	12	35,3%	34
9	Araucanía Sur	CESFAM Amanecer	32	74,4%	11	25,6%	43
9	Araucanía Sur	CESFAM Dr. Cristóbal Sáenz Cerda	37	100,0%	0	0,0%	37
9	Araucanía Sur	CESFAM Nueva Imperial	37	100,0%	0	0,0%	37
9	Araucanía Sur	CESFAM Pedro de Valdivia	25	92,6%	2	7,4%	27
9	Araucanía Sur	CESFAM Pueblo Nuevo	49	96,1%	2	3,9%	51
9	Araucanía Sur	CESFAM Santa Rosa	22	95,7%	1	4,3%	23
9	Araucanía Sur	Consultorio Miraflores	2	5,9%	32	94,1%	34
10	Chiloé	CESFAM Dalcahue	28	51,9%	26	48,1%	54
10	Chiloé	CESFAM Dr. Manuel Ferreira Guzmán	33	66,0%	17	34,0%	50
10	Chiloé	CESFAM Quellón	42	97,7%	1	2,3%	43
10	Del Reloncaví	CESFAM Alerce	39	70,9%	16	29,1%	55
10	Del Reloncaví	CESFAM Antonio Varas	44	84,6%	8	15,4%	52
10	Del Reloncaví	CESFAM Carmela Carvajal	41	82,0%	9	18,0%	50
10	Del Reloncaví	CESFAM Los Muermos	49	92,5%	4	7,5%	53
10	Osorno	CESFAM Dr. Marcelo Lopetegui Adams	43	79,6%	11	20,4%	54
10	Osorno	CESFAM Ovejería	44	86,3%	7	13,7%	51
10	Osorno	CESFAM Rahue Alto	45	88,2%	6	11,8%	51
11	Aysén	Consultorio Alejandro Gutiérrez	17	33,3%	34	66,7%	51
11	Aysén	Consultorio Víctor Domingo Silva	33	54,1%	28	45,9%	61
12	Magallanes	CESFAM 18 Septiembre	30	100,0%	0	0,0%	30
12	Magallanes	CESFAM Carlos Ibáñez	15	45,5%	18	54,5%	33
12	Magallanes	CESFAM Dr. Juan Damianovic	25	78,1%	7	21,9%	32
12	Magallanes	CESFAM Dr. Mateo Bencur	40	95,2%	2	4,8%	42
12	Magallanes	CESFAM Dr. Thomas Fenton	43	91,5%	4	8,5%	47
13	Metropolitano Central	CESFAM Dr. Norman Voulliéme	49	90,7%	5	9,3%	54

Región	Servicio Salud	Nombre Establecimiento	Despacho Correcto	% Despacho Correcto	Despacho con Inconsistencias	% Despacho con Inconsistencias	Total Evaluado
13	Metropolitano Central	CESFAM Enfermera Sofía Pincheira	18	46,2%	21	53,8%	39
13	Metropolitano Central	CESFAM Maipú	30	93,8%	2	6,3%	32
13	Metropolitano Central	CESFAM Padre Orellana	29	85,3%	5	14,7%	34
13	Metropolitano Central	Consultorio Dr. Benjamín Viel	22	32,4%	46	67,6%	68
13	Metropolitano Norte	CESFAM Batuco	31	70,5%	13	29,5%	44
13	Metropolitano Norte	CESFAM Dr. Agustín Cruz Melo	20	74,1%	7	25,9%	27
13	Metropolitano Norte	CESFAM Dr. José Symón Ojeda	26	81,3%	6	18,8%	32
13	Metropolitano Norte	CESFAM Huertos Familiares	37	66,1%	19	33,9%	56
13	Metropolitano Norte	CESFAM José Bauzá Frau	25	58,1%	18	41,9%	43
13	Metropolitano Norte	CESFAM Juan Antonio Ríos	18	51,4%	17	48,6%	35
13	Metropolitano Norte	CESFAM Presidente Salvador Allende Gossens	24	70,6%	10	29,4%	34
13	Metropolitano Norte	Consultorio Manuel Bustos de Quilicura	30	61,2%	19	38,8%	49
13	Metropolitano Occidente	CESFAM Cerro Navia	14	37,8%	23	62,2%	37
13	Metropolitano Occidente	CESFAM Dr. Arturo Albertz	25	75,8%	8	24,2%	33
13	Metropolitano Occidente	CESFAM Lo Amor	27	51,9%	25	48,1%	52
13	Metropolitano Occidente	CESFAM Pudahuel Estrella	20	42,6%	27	57,4%	47
13	Metropolitano Occidente	Consultorio Adriana Madrid de Costabal	21	47,7%	23	52,3%	44
13	Metropolitano Occidente	Consultorio Huamachuco	0	0,0%	49	100,0%	49
13	Metropolitano Oriente	CESFAM Rosita Renard	43	84,3%	8	15,7%	51
13	Metropolitano Sur	CESFAM Barros Luco	29	61,7%	18	38,3%	47
13	Metropolitano Sur	CESFAM Dr. Amador Neghme	44	86,3%	7	13,7%	51
13	Metropolitano Sur	CESFAM Dr. Mario Salcedo	47	81,0%	11	19,0%	58
13	Metropolitano Sur	CESFAM Dra. Haydee López Cassau	46	100,0%	0	0,0%	46
13	Metropolitano Sur	CESFAM Dra. Mariela Salgado Zepeda	20	60,6%	13	39,4%	33
13	Metropolitano Sur	CESFAM Raúl Moya Muñoz	5	13,9%	31	86,1%	36
13	Metropolitano Sur	Consultorio Calera de Tango	25	69,4%	11	30,6%	36
13	Metropolitano Sur Oriente	CESFAM Bellavista	34	82,9%	7	17,1%	41
13	Metropolitano Sur Oriente	CESFAM Dr. Salvador Allende	28	57,1%	21	42,9%	49
13	Metropolitano Sur Oriente	CESFAM El Roble	21	55,3%	17	44,7%	38
13	Metropolitano Sur Oriente	CESFAM Pablo de Rokha	28	59,6%	19	40,4%	47
13	Metropolitano Sur Oriente	CESFAM Poetisa Gabriela Mistral	28	50,0%	28	50,0%	56
14	Valdivia	CESFAM Angachilla	35	97,2%	1	2,8%	36
14	Valdivia	CESFAM Dr. Alfredo Gantz Mann	47	100,0%	0	0,0%	47
14	Valdivia	CESFAM Dr. Jorge Sabat Gozalo	41	89,1%	5	10,9%	46
14	Valdivia	CESFAM Externo Valdivia	7	26,9%	19	73,1%	26
14	Valdivia	CESFAM Las Ánimas	50	86,2%	8	13,8%	58
14	Valdivia	CESFAM Lautaro Caro Ríos	17	45,9%	20	54,1%	37
14	Valdivia	CESFAM Panguipulli	44	95,7%	2	4,3%	46
14	Valdivia	CESFAM Rural Niebla	38	64,4%	21	35,6%	59
14	Valdivia	CESFAM Tomas Rojas Vergara	23	69,7%	10	30,3%	33
15	Arica	CESFAM Dr. Amador Neghme Rodríguez	33	66,0%	17	34,0%	50
15	Arica	CESFAM Iris Véliz Hume	44	86,3%	7	13,7%	51
15	Arica	CESFAM Remigio Sapunar	24	52,2%	22	47,8%	46
15	Arica	CESFAM Víctor Bertín Soto	20	45,5%	24	54,5%	44
Total General			4.159	73,6%	1.491	26,4%	5.650

ANEXO N°11

Detalle Despacho de productos evaluados por Región

Región	Despacho Correcto	% Despacho Correcto	Despacho con Inconsistencias	% Despacho con Inconsistencias	Total Evaluado
1	189	82,9%	39	17,1%	228
2	350	100,0%	0	0,0%	350
4	307	99,7%	1	0,3%	308
5	142	50,2%	141	49,8%	283
6	303	72,8%	113	27,2%	416
7	293	62,9%	173	37,1%	466
8	371	83,6%	73	16,4%	444
9	306	82,9%	63	17,1%	369
10	408	79,5%	105	20,5%	513
11	50	44,6%	62	55,4%	112
12	153	83,2%	31	16,8%	184
13	864	61,8%	534	38,2%	1398
14	302	77,8%	86	22,2%	388
15	121	63,4%	70	36,6%	191
Total General	4.159	73,6%	1.491	26,4%	5.650

ANEXO N°12

Detalle Despacho de productos evaluados por Servicio de Salud

Servicio Salud	Despacho Correcto	% Despacho Correcto	Despacho con Inconsistencias	% Despacho con Inconsistencias	Total Evaluado
Antofagasta	350	100,0%	0	0,0%	350
Coquimbo	307	99,7%	1	0,3%	308
Concepción	133	92,4%	11	7,6%	144
Araucanía Norte	102	87,2%	15	12,8%	117
Talcahuano	59	86,8%	9	13,2%	68
Osorno	132	84,6%	24	15,4%	156
Metropolitano Oriente	43	84,3%	8	15,7%	51
Magallanes	153	83,2%	31	16,8%	184
Iquique	189	82,9%	39	17,1%	228
Del Reloncaví	173	82,4%	37	17,6%	210
Arauco	69	82,1%	15	17,9%	84
Araucanía Sur	204	81,0%	48	19,0%	252
Bío-Bío	32	80,0%	8	20,0%	40
Valdivia	302	77,8%	86	22,2%	388
O´Higgins	303	72,8%	113	27,2%	416
Ñuble	78	72,2%	30	27,8%	108
Metropolitano Sur	216	70,4%	91	29,6%	307
Chiloé	103	70,1%	44	29,9%	147
Metropolitano Norte	211	65,9%	109	34,1%	320
Aconcagua	17	65,4%	9	34,6%	26
Metropolitano Central	148	65,2%	79	34,8%	227
Arica	121	63,4%	70	36,6%	191
Maule	293	62,9%	173	37,1%	466
Metropolitano Sur Oriente	139	60,2%	92	39,8%	231
Viña del Mar Quillota	69	54,8%	57	45,2%	126
Aysén	50	44,6%	62	55,4%	112
Valparaíso San Antonio	56	42,7%	75	57,3%	131
Metropolitano Occidente	107	40,8%	155	59,2%	262
Total General	4.159	73,6%	1.491	26,4%	5.650

ANEXO Nº13

Detalle Despacho de productos evaluados, años 2014-2015

Producto Evaluado	2014		2015	
	% Despacho Correcto	% Despacho con Inconsistencias	% Despacho Correcto	% Despacho con Inconsistencias
Ácido Valproico (LP)	-	-	100,0%	0,0%
Aerocámara Pediátrica	100,0%	0,0%	100,0%	0,0%
Amoxicilina	100,0%	0,0%	100,0%	0,0%
Amoxicilina (Pediátrica)	-	-	100,0%	0,0%
Amoxicilina + Ácido Clavulánico	100,0%	0,0%	100,0%	0,0%
Carbamazepina (LP)	-	-	100,0%	0,0%
Claritromicina	100,0%	0,0%	100,0%	0,0%
Diclofenaco	61,5%	38,5%	100,0%	0,0%
Fenobarbital (Pediátrica)	-	-	100,0%	0,0%
Kit Salud Oral adulto	-	-	100,0%	0,0%
Levetiracetam	100,0%	0,0%	100,0%	0,0%
Levetiracetam (Pediátrica)	-	-	100,0%	0,0%
Paracetamol (Pediátrica)	-	-	100,0%	0,0%
Paroxetina	-	-	100,0%	0,0%
Prednisona	87,5%	12,5%	100,0%	0,0%
Prednisona (Pediátrica)	-	-	100,0%	0,0%
Aerocámara Adulto	87,5%	12,5%	92,3%	7,7%
Ácido Valproico (Pediátrica)	80,0%	20,0%	90,0%	10,0%
Ibuprofeno	100,0%	0,0%	87,5%	12,5%
Venlafaxina	80,0%	20,0%	87,5%	12,5%
Espironolactona	60,9%	39,1%	87,2%	12,8%
Fluticasona-Salmeterol	65,5%	34,5%	84,6%	15,4%
Triexifenidilo Clorhidrato	65,5%	34,5%	83,3%	16,7%
Carbamazepina	89,1%	10,9%	81,5%	18,5%
Furosemida	54,2%	45,8%	80,4%	19,6%
Fenobarbital	82,9%	17,1%	80,0%	20,0%
Levodopa-Carbidopa	74,4%	25,6%	78,8%	21,2%
Fenitoína	74,6%	25,4%	78,6%	21,4%
Atorvastatina	60,6%	39,4%	77,4%	22,6%
Glibenclamida	67,0%	33,0%	77,4%	22,6%
Enalapril	69,9%	30,1%	77,1%	22,9%
Clonazepam	78,2%	21,8%	76,4%	23,6%
Levotiroxina	70,0%	30,0%	76,1%	23,9%
Salbutamol	66,4%	33,6%	74,8%	25,2%
Budesonida	66,3%	33,8%	74,5%	25,5%
Losartán	64,7%	35,3%	74,3%	25,7%

Producto Evaluado	2014		2015	
	% Despacho Correcto	% Despacho con Inconsistencias	% Despacho Correcto	% Despacho con Inconsistencias
Hidroclorotiazida	68,0%	32,0%	73,8%	26,2%
Nifedipino Retard	66,2%	33,8%	73,6%	26,4%
Metformina	69,7%	30,3%	72,6%	27,4%
Sertralina	72,2%	27,8%	72,5%	27,5%
Levodopa-Benserazida	63,6%	36,4%	71,4%	28,6%
Atenolol	61,7%	38,3%	71,2%	28,8%
Ácido Acetilsalicílico	72,5%	27,5%	77,1%	22,9%
Quetiapina	72,7%	27,3%	70,8%	29,2%
Clorhidrato de Pramipexole	70,2%	29,8%	70,5%	29,5%
Insulina Humana Isofana NPH	54,1%	46,0%	70,4%	29,6%
Ácido Valproico	-	-	69,4%	30,6%
Tramadol	56,3%	43,7%	69,1%	30,9%
Omeprazol	72,9%	27,1%	68,8%	31,3%
Jeringas	41,2%	58,8%	68,4%	31,6%
Cintas Reactivas	-	-	66,7%	33,3%
Lancetas Desechables	-	-	66,7%	33,3%
Lovastatina	67,4%	32,7%	66,2%	33,8%
Celecoxib	58,9%	41,1%	65,3%	34,7%
Ipratropio Bromuro	46,9%	53,1%	63,2%	36,8%
Paracetamol	70,7%	29,3%	62,4%	37,6%
Fluoxetina	67,7%	32,4%	57,6%	42,4%
Propranolol	65,6%	34,4%	53,3%	46,7%
Haloperidol	-	-	0,0%	100,0%
Tolbutamida	60,0%	40,0%	0,0%	100,0%
Lamotrigina	50,0%	50,0%	-	-
Ácido Fólico	80,0%	20,0%	-	-

ANEXO N°14

Detalle Despacho de productos evaluados por Región, Servicio Salud y Establecimiento, años 2014-2015.

Región	Servicio Salud	Nombre Establecimiento	2014					2015				
			Desp. Correcto	% Desp. Correcto	Desp. con Inc.	% Desp. con Inc.	Total	Desp. Correcto	% Desp. Correcto	Desp. con Inc.	% Desp. con Inc.	Total
1	Iquique	CESFAM Cirujano Aguirre	17	44,7%	21	55,3%	38	37	78,7%	10	21,3%	47
1	Iquique	CESFAM Cirujano Guzmán	24	54,5%	20	45,5%	44	56	100,0%	0	0,0%	56
1	Iquique	CESFAM Cirujano Videla	22	57,9%	16	42,1%	38	29	70,7%	12	29,3%	41
1	Iquique	CESFAM Sur de Iquique	19	44,2%	24	55,8%	43	34	72,3%	13	27,7%	47
1	Iquique	Consultorio General Urbano Dr. Héctor Reyno Gutiérrez	33	75,0%	11	25,0%	44	33	89,2%	4	10,8%	37
2	Antofagasta	CESFAM Alemania (Calama)	38	95,0%	2	5,0%	40	27	100,0%	0	0,0%	27
2	Antofagasta	CESFAM Central de Calama	32	97,0%	1	3,0%	33	37	100,0%	0	0,0%	37
2	Antofagasta	CESFAM Central Oriente	45	80,4%	11	19,6%	56	35	100,0%	0	0,0%	35
2	Antofagasta	CESFAM Centro Sur	35	83,3%	7	16,7%	42	47	100,0%	0	0,0%	47
2	Antofagasta	CESFAM Corvalis	28	60,9%	18	39,1%	46	46	100,0%	0	0,0%	46
2	Antofagasta	CESFAM Dr. Antonio Rendic	50	89,3%	6	10,7%	56	43	100,0%	0	0,0%	43
2	Antofagasta	CESFAM Enrique Montt	45	80,4%	11	19,6%	56	33	100,0%	0	0,0%	33
2	Antofagasta	CESFAM Juan Pablo II (Antofagasta)	25	86,2%	4	13,8%	29	38	100,0%	0	0,0%	38
2	Antofagasta	CESFAM Norte	38	69,1%	17	30,9%	55	44	100,0%	0	0,0%	44
3	Atacama	CESFAM Dr. Bernardo Mellibovsky	25	92,6%	2	7,4%	27	-	-	-	-	-
3	Atacama	CESFAM Rosario Corvalán	27	100,0%	0	0,0%	27	-	-	-	-	-
3	Atacama	CESFAM Rosario Palomar	34	94,4%	2	5,6%	36	-	-	-	-	-
3	Atacama	CESFAM Santa Elvira	27	96,4%	1	3,6%	28	-	-	-	-	-
3	Atacama	CESFAM Juan Martínez	32	100,0%	0	0,0%	32	-	-	-	-	-
3	Atacama	CESFAM Pedro León Gallo	33	97,1%	1	2,9%	34	-	-	-	-	-
3	Atacama	CESFAM Manuel Rodríguez	30	100,0%	0	0,0%	30	-	-	-	-	-
3	Atacama	CESFAM Paipote	31	93,9%	2	6,1%	33	-	-	-	-	-
3	Atacama	CESFAM Hermanos Carrera	20	95,2%	1	4,8%	21	-	-	-	-	-
3	Atacama	CESFAM Baquedano	17	100,0%	0	0,0%	17	-	-	-	-	-
4	Coquimbo	CESFAM Cardenal Caro	18	100,0%	0	0,0%	18	39	100,0%	0	0,0%	39
4	Coquimbo	CESFAM Cardenal Raúl Silva Henríquez	17	100,0%	0	0,0%	17	33	100,0%	0	0,0%	33
4	Coquimbo	CESFAM Dr. Sergio Aguilar Delgado	19	100,0%	0	0,0%	19	26	100,0%	0	0,0%	26
4	Coquimbo	CESFAM Emilio Schaffhauser	24	100,0%	0	0,0%	24	37	100,0%	0	0,0%	37
4	Coquimbo	CESFAM Jorge Jordán Domic	18	100,0%	0	0,0%	18	37	100,0%	0	0,0%	37
4	Coquimbo	CESFAM Las Compañías	20	100,0%	0	0,0%	20	36	97,3%	1	2,7%	37
4	Coquimbo	CESFAM Marcos Macuada	19	100,0%	0	0,0%	19	22	100,0%	0	0,0%	22
4	Coquimbo	CESFAM Pedro Aguirre Cerda	20	100,0%	0	0,0%	20	28	100,0%	0	0,0%	28
4	Coquimbo	CESFAM San Juan	29	100,0%	0	0,0%	29	18	100,0%	0	0,0%	18
4	Coquimbo	CESFAM Santa Cecilia	15	93,8%	1	6,3%	16	31	100,0%	0	0,0%	31
5	Aconcagua	CESFAM Llay-Llay	28	96,6%	1	3,4%	29	17	65,4%	9	34,6%	26
5	Valparaíso San Antonio	CESFAM Barrancas	26	100,0%	0	0,0%	26	18	54,5%	15	45,5%	33
5	Valparaíso San Antonio	CESFAM Néstor Fernández Thomas	20	83,3%	4	16,7%	24	4	12,5%	28	87,5%	32
5	Valparaíso San Antonio	CESFAM Rodelillo	34	97,1%	1	2,9%	35	17	53,1%	15	46,9%	32
5	Valparaíso San Antonio	CESFAM San Antonio	16	88,9%	2	11,1%	18	17	50,0%	17	50,0%	34
5	Viña del Mar Quillota	CESFAM Artificio	23	100,0%	0	0,0%	23	4	20,0%	16	80,0%	20
5	Viña del Mar Quillota	CESFAM Concón	23	100,0%	0	0,0%	23	31	86,1%	5	13,9%	36
5	Viña del Mar Quillota	CESFAM Juan Bautista Bravo Vega	23	100,0%	0	0,0%	23	23	76,7%	7	23,3%	30
5	Viña del Mar Quillota	CESFAM Nueva Aurora	23	100,0%	0	0,0%	23	6	30,0%	14	70,0%	20
5	Viña del Mar Quillota	CESFAM Villa Alemana	19	100,0%	0	0,0%	19	5	25,0%	15	75,0%	20

Región	Servicio Salud	Nombre Establecimiento	2014					2015				
			Desp. Correcto	% Desp. Correcto	Desp. con Inc.	% Desp. con Inc.	Total	Desp. Correcto	% Desp. Correcto	Desp. con Inc.	% Desp. con Inc.	Total
6	O´Higgins	CESFAM Chépica	14	58,3%	10	41,7%	24	8	25,8%	23	74,2%	31
6	O´Higgins	CESFAM Codegua	1	3,4%	28	96,6%	29	38	79,2%	10	20,8%	48
6	O´Higgins	CESFAM Doñihue	32	97,0%	1	3,0%	33	20	58,8%	14	41,2%	34
6	O´Higgins	CESFAM Dr. Joaquín Contreras Silva	22	95,7%	1	4,3%	23	22	71,0%	9	29,0%	31
6	O´Higgins	CESFAM La Estrella	27	96,4%	1	3,6%	28	48	100,0%	0	0,0%	48
6	O´Higgins	CESFAM Las Cabras	1	4,2%	23	95,8%	24	18	42,9%	24	57,1%	42
6	O´Higgins	CESFAM Machalí	29	93,5%	2	6,5%	31	33	71,7%	13	28,3%	46
6	O´Higgins	CESFAM Mostazal	28	82,4%	6	17,6%	34	46	93,9%	3	6,1%	49
6	O´Higgins	CESFAM Peralillo	0	0,0%	28	100,0%	28	41	74,5%	14	25,5%	55
6	O´Higgins	CESFAM Practicante Francisco Labrin de Coltauco	0	0,0%	25	100,0%	25	29	90,6%	3	9,4%	32
7	Maule	CESFAM Carlos Trupp	36	97,3%	1	2,7%	37	0	0,0%	48	100,0%	48
7	Maule	CESFAM Cerro Alto	32	100,0%	0	0,0%	32	41	100,0%	0	0,0%	41
7	Maule	CESFAM Colón	29	100,0%	0	0,0%	29	30	76,9%	9	23,1%	39
7	Maule	CESFAM Curicó	17	73,9%	6	26,1%	23	36	94,7%	2	5,3%	38
7	Maule	CESFAM José Dionisio Astaburuaga	27	100,0%	0	0,0%	27	58	95,1%	3	4,9%	61
7	Maule	CESFAM Julio Contardo Urzúa	37	88,1%	5	11,9%	42	0	0,0%	28	100,0%	28
7	Maule	CESFAM La Florida	37	97,4%	1	2,6%	38	0	0,0%	48	100,0%	48
7	Maule	CESFAM Los Niches	7	36,8%	12	63,2%	19	15	31,9%	32	68,1%	47
7	Maule	CESFAM Miguel Ángel Arenas López	27	77,1%	8	22,9%	35	55	96,5%	2	3,5%	57
7	Maule	CESFAM Sarmiento	14	77,8%	4	22,2%	18	58	98,3%	1	1,7%	59
8	Arauco	CESFAM Lebu Norte	5	20,0%	20	80,0%	25	20	57,1%	15	42,9%	35
8	Arauco	CESFAM Los Álamos	25	55,6%	20	44,4%	45	49	100,0%	0	0,0%	49
8	Bío-Bío	CESFAM Lautaro Cáceres	21	58,3%	15	41,7%	36	32	80,0%	8	20,0%	40
8	Concepción	CESFAM Juan Soto Fernández	32	54,2%	27	45,8%	59	33	100,0%	0	0,0%	33
8	Concepción	CESFAM O´Higgins	21	47,7%	23	52,3%	44	36	100,0%	0	0,0%	36
8	Concepción	CESFAM San Pedro de la Paz	14	60,9%	9	39,1%	23	26	72,2%	10	27,8%	36
8	Concepción	CESFAM Tucapel	28	54,9%	23	45,1%	51	38	97,4%	1	2,6%	39
8	Ñuble	CESFAM Pinto Dr. Joel Arriagada Peña	27	60,0%	18	40,0%	45	29	100,0%	0	0,0%	29
8	Ñuble	CESFAM Quillón	16	47,1%	18	52,9%	34	23	56,1%	18	43,9%	41
8	Ñuble	CESFAM Teresa Baldecchi	24	53,3%	21	46,7%	45	26	68,4%	12	31,6%	38
8	Talcahuano	CESFAM La Floresta	-	-	-	-	-	29	85,3%	5	14,7%	34
8	Talcahuano	CESFAM San Vicente	-	-	-	-	-	30	88,2%	4	11,8%	34
9	Araucanía Norte	CESFAM Alemania (Temuco)	39	81,3%	9	18,8%	48	37	92,5%	3	7,5%	40
9	Araucanía Norte	CESFAM Huequén	0	0,0%	48	100,0%	48	43	100,0%	0	0,0%	43
9	Araucanía Norte	CESFAM Piedra de Águila	0	0,0%	44	100,0%	44	22	64,7%	12	35,3%	34
9	Araucanía Sur	CESFAM Amanecer	49	89,1%	6	10,9%	55	32	74,4%	11	25,6%	43
9	Araucanía Sur	CESFAM Dr. Cristóbal Sáenz Cerda	0	0,0%	40	100,0%	40	37	100,0%	0	0,0%	37
9	Araucanía Sur	CESFAM Nueva Imperial	1	3,7%	26	96,3%	27	37	100,0%	0	0,0%	37
9	Araucanía Sur	CESFAM Pedro de Valdivia	37	84,1%	7	15,9%	44	25	92,6%	2	7,4%	27
9	Araucanía Sur	CESFAM Pueblo Nuevo	33	84,6%	6	15,4%	39	49	96,1%	2	3,9%	51
9	Araucanía Sur	CESFAM Santa Rosa	30	78,9%	8	21,1%	38	22	95,7%	1	4,3%	23
9	Araucanía Sur	Consultorio Miraflores	3	8,1%	34	91,9%	37	2	5,9%	32	94,1%	34
10	Chiloé	CESFAM Dalcahue	30	93,8%	2	6,3%	32	28	51,9%	26	48,1%	54
10	Chiloé	CESFAM Dr. Manuel Ferreira Guzmán	32	65,3%	17	34,7%	49	33	66,0%	17	34,0%	50
10	Chiloé	CESFAM Quellón	44	93,6%	3	6,4%	47	42	97,7%	1	2,3%	43
10	Del Reloncaví	CESFAM Alerce	29	70,7%	12	29,3%	41	39	70,9%	16	29,1%	55
10	Del Reloncaví	CESFAM Antonio Varas	35	89,7%	4	10,3%	39	44	84,6%	8	15,4%	52
10	Del Reloncaví	CESFAM Carmela Carvajal	36	75,0%	12	25,0%	48	41	82,0%	9	18,0%	50
10	Del Reloncaví	CESFAM Los Muermos	34	72,3%	13	27,7%	47	49	92,5%	4	7,5%	53

Región	Servicio Salud	Nombre Establecimiento	2014					2015				
			Desp. Correcto	% Desp. Correcto	Desp. con Inc.	% Desp. con Inc.	Total	Desp. Correcto	% Desp. Correcto	Desp. con Inc.	% Desp. con Inc.	Total
10	Osorno	CESFAM Dr. Marcelo Lopetegui Adams	28	66,7%	14	33,3%	42	43	79,6%	11	20,4%	54
10	Osorno	CESFAM Ovejería	40	93,0%	3	7,0%	43	44	86,3%	7	13,7%	51
10	Osorno	CESFAM Rahue Alto	38	86,4%	6	13,6%	44	45	88,2%	6	11,8%	51
11	Aysén	Consultorio Alejandro Gutiérrez	24	44,4%	30	55,6%	54	17	33,3%	34	66,7%	51
11	Aysén	Consultorio Víctor Domingo Silva	35	63,6%	20	36,4%	55	33	54,1%	28	45,9%	61
12	Magallanes	CESFAM 18 Septiembre	1	3,1%	31	96,9%	32	30	100,0%	0	0,0%	30
12	Magallanes	CESFAM Carlos Ibáñez	22	47,8%	24	52,2%	46	15	45,5%	18	54,5%	33
12	Magallanes	CESFAM Dr. Juan Damianovic	24	53,3%	21	46,7%	45	25	78,1%	7	21,9%	32
12	Magallanes	CESFAM Dr. Mateo Bencur	25	51,0%	24	49,0%	49	40	95,2%	2	4,8%	42
12	Magallanes	CESFAM Dr. Thomas Fenton	25	62,5%	15	37,5%	40	43	91,5%	4	8,5%	47
13	Metropolitano Central	CESFAM Dr. Norman Voulliéme	17	65,4%	9	34,6%	26	49	90,7%	5	9,3%	54
13	Metropolitano Central	CESFAM Enfermera Sofía Pincheira	21	67,7%	10	32,3%	31	18	46,2%	21	53,8%	39
13	Metropolitano Central	CESFAM Maipú	24	92,3%	2	7,7%	26	30	93,8%	2	6,3%	32
13	Metropolitano Central	CESFAM Padre Orellana	4	16,0%	21	84,0%	25	29	85,3%	5	14,7%	34
13	Metropolitano Central	Consultorio Dr. Benjamín Viel	36	90,0%	4	10,0%	40	22	32,4%	46	67,6%	68
13	Metropolitano Norte	CESFAM Batuco	19	79,2%	5	20,8%	24	31	70,5%	13	29,5%	44
13	Metropolitano Norte	CESFAM Dr. Agustín Cruz Melo	4	11,1%	32	88,9%	36	20	74,1%	7	25,9%	27
13	Metropolitano Norte	CESFAM Dr. José Symón Ojeda	24	100,0%	0	0,0%	24	26	81,3%	6	18,8%	32
13	Metropolitano Norte	CESFAM Huertos Familiares	12	52,2%	11	47,8%	23	37	66,1%	19	33,9%	56
13	Metropolitano Norte	CESFAM José Bauzá Frau	12	46,2%	14	53,8%	26	25	58,1%	18	41,9%	43
13	Metropolitano Norte	CESFAM Juan Antonio Ríos	17	73,9%	6	26,1%	23	18	51,4%	17	48,6%	35
13	Metropolitano Norte	CESFAM Presidente Salvador Allende Gossens	18	75,0%	6	25,0%	24	24	70,6%	10	29,4%	34
13	Metropolitano Norte	Consultorio Manuel Bustos de Quilicura	5	11,1%	40	88,9%	45	30	61,2%	19	38,8%	49
13	Metropolitano Occidente	CESFAM Cerro Navia	24	80,0%	6	20,0%	30	14	37,8%	23	62,2%	37
13	Metropolitano Occidente	CESFAM Dr. Arturo Albertz	21	87,5%	3	12,5%	24	25	75,8%	8	24,2%	33
13	Metropolitano Occidente	CESFAM Lo Amor	30	69,8%	13	30,2%	43	27	51,9%	25	48,1%	52
13	Metropolitano Occidente	CESFAM Pudahuel Estrella	20	100,0%	0	0,0%	20	20	42,6%	27	57,4%	47
13	Metropolitano Occidente	Consultorio Adriana Madrid de Costabal	30	83,3%	6	16,7%	36	21	47,7%	23	52,3%	44
13	Metropolitano Occidente	Consultorio Huamachuco	15	100,0%	0	0,0%	15	0	0,0%	49	100,0%	49
13	Metropolitano Oriente	CESFAM Rosita Renard	28	84,8%	5	15,2%	33	43	84,3%	8	15,7%	51
13	Metropolitano Sur	CESFAM Barros Luco	47	87,0%	7	13,0%	54	29	61,7%	18	38,3%	47
13	Metropolitano Sur	CESFAM Dr. Amador Neghme	2	5,1%	37	94,9%	39	44	86,3%	7	13,7%	51
13	Metropolitano Sur	CESFAM Dr. Mario Salcedo	1	3,7%	26	96,3%	27	47	81,0%	11	19,0%	58
13	Metropolitano Sur	CESFAM Dra. Haydee López Cassau	26	100,0%	0	0,0%	26	46	100,0%	0	0,0%	46
13	Metropolitano Sur	CESFAM Dra. Mariela Salgado Zepeda	14	100,0%	0	0,0%	14	20	60,6%	13	39,4%	33
13	Metropolitano Sur	CESFAM Raúl Moya Muñoz	12	85,7%	2	14,3%	14	5	13,9%	31	86,1%	36
13	Metropolitano Sur	Consultorio Calera de Tango	5	12,2%	36	87,8%	41	25	69,4%	11	30,6%	36
13	Metropolitano Sur Oriente	CESFAM Bellavista	17	73,9%	6	26,1%	23	34	82,9%	7	17,1%	41
13	Metropolitano Sur Oriente	CESFAM Dr. Salvador Allende	24	92,3%	2	7,7%	26	28	57,1%	21	42,9%	49
13	Metropolitano Sur Oriente	CESFAM El Roble	20	40,8%	29	59,2%	49	21	55,3%	17	44,7%	38
13	Metropolitano Sur Oriente	CESFAM Pablo de Rokha	15	46,9%	17	53,1%	32	28	59,6%	19	40,4%	47

Región	Servicio Salud	Nombre Establecimiento	2014					2015				
			Desp. Correcto	% Desp. Correcto	Desp. con Inc.	% Desp. con Inc.	Total	Desp. Correcto	% Desp. Correcto	Desp. con Inc.	% Desp. con Inc.	Total
13	Metropolitano Sur Oriente	CESFAM Poetisa Gabriela Mistral	16	38,1%	26	61,9%	42	28	50,0%	28	50,0%	56
14	Valdivia	CESFAM Angachilla	24	82,8%	5	17,2%	29	35	97,2%	1	2,8%	36
14	Valdivia	CESFAM Dr. Alfredo Gantz Mann	0	0,0%	33	100,0%	33	47	100,0%	0	0,0%	47
14	Valdivia	CESFAM Dr. Jorge Sabat Gozalo	32	100,0%	0	0,0%	32	41	89,1%	5	10,9%	46
14	Valdivia	CESFAM Externo Valdivia	27	90,0%	3	10,0%	30	7	26,9%	19	73,1%	26
14	Valdivia	CESFAM Las Ánimas	30	88,2%	4	11,8%	34	50	86,2%	8	13,8%	58
14	Valdivia	CESFAM Lautaro Caro Ríos	17	45,9%	20	54,1%	37	17	45,9%	20	54,1%	37
14	Valdivia	CESFAM Panguipulli	24	96,0%	1	4,0%	25	44	95,7%	2	4,3%	46
14	Valdivia	CESFAM Rural Niebla	33	86,8%	5	13,2%	38	38	64,4%	21	35,6%	59
14	Valdivia	CESFAM Tomas Rojas Vergara	5	14,3%	30	85,7%	35	23	69,7%	10	30,3%	33
15	Arica	CESFAM Dr. Amador Neghme Rodríguez	18	47,4%	20	52,6%	38	33	66,0%	17	34,0%	50
15	Arica	CESFAM Iris Véliz Hume	30	69,8%	13	30,2%	43	44	86,3%	7	13,7%	51
15	Arica	CESFAM Remigio Sapunar	1	3,7%	26	96,3%	27	24	52,2%	22	47,8%	46
15	Arica	CESFAM Víctor Bertín Soto	21	44,7%	26	55,3%	47	20	45,5%	24	54,5%	44
Total General			3.327	67,7%	1.589	32,3%	4.916	4.159	73,6%	1.491	26,4%	5.650

ANEXO Nº15

Detalle Despacho de productos evaluados por Región, años 2014-2015

Región	2014					2015				
	Despacho Correcto	% Despacho Correcto	Despacho con Inc.	% Despacho con Inc.	Total	Despacho Correcto	% Despacho Correcto	Despacho con Inc.	% Despacho con Inc.	Total
1	115	55,6%	92	44,4%	207	189	82,9%	39	17,1%	228
2	336	81,4%	77	18,6%	413	350	100,0%	0	0,0%	350
3	276	96,8%	9	3,2%	285	-	-	-	-	-
4	199	99,5%	1	0,5%	200	307	99,7%	1	0,3%	308
5	235	96,7%	8	3,3%	243	142	50,2%	141	49,8%	283
6	154	55,2%	125	44,8%	279	303	72,8%	113	27,2%	416
7	263	87,7%	37	12,3%	300	293	62,9%	173	37,1%	466
8	213	52,3%	194	47,7%	407	371	83,6%	73	16,4%	444
9	192	45,7%	228	54,3%	420	306	82,9%	63	17,1%	369
10	346	80,1%	86	19,9%	432	408	79,5%	105	20,5%	513
11	59	54,1%	50	45,9%	109	50	44,6%	62	55,4%	112
12	97	45,8%	115	54,2%	212	153	83,2%	31	16,8%	184
13	580	60,4%	381	39,6%	961	864	61,8%	534	38,2%	1398
14	192	65,5%	101	34,5%	293	302	77,8%	86	22,2%	388
15	70	45,2%	85	54,8%	155	121	63,4%	70	36,6%	191
Total	3.327	67,7%	1.589	32,3%	4.916	4.159	73,6%	1.491	26,4%	5.650

ANEXO N°16

Detalle Despacho de productos evaluados por Servicios Salud, años 2014-2015

Servicio Salud	2014					2015				
	Despacho Correcto	% Despacho Correcto	Despacho con Inc.	% Despacho con Inc.	Total	Despacho Correcto	% Despacho Correcto	Despacho con Inc.	% Despacho con Inc.	Total
Aconcagua	28	96,6%	1	3,4%	29	17	65,4%	9	34,6%	26
Antofagasta	336	81,4%	77	18,6%	413	350	100,0%	0	0,0%	350
Araucanía Norte	39	27,9%	101	72,1%	140	102	87,2%	15	12,8%	117
Araucanía Sur	153	54,6%	127	45,4%	280	204	81,0%	48	19,0%	252
Arauco	30	42,9%	40	57,1%	70	69	82,1%	15	17,9%	84
Arica	70	45,2%	85	54,8%	155	121	63,4%	70	36,6%	191
Atacama	276	96,8%	9	3,2%	285	-	-	-	-	-
Aysén	59	54,1%	50	45,9%	109	50	44,6%	62	55,4%	112
Bío-Bío	21	58,3%	15	41,7%	36	32	80,0%	8	20,0%	40
Chiloé	106	82,8%	22	17,2%	128	103	70,1%	44	29,9%	147
Concepción	95	53,7%	82	46,3%	177	133	92,4%	11	7,6%	144
Coquimbo	199	99,5%	1	0,5%	200	307	99,7%	1	0,3%	308
Del Reloncaví	134	76,6%	41	23,4%	175	173	82,4%	37	17,6%	210
Iquique	115	55,6%	92	44,4%	207	189	82,9%	39	17,1%	228
Magallanes	97	45,8%	115	54,2%	212	153	83,2%	31	16,8%	184
Maule	263	87,7%	37	12,3%	300	293	62,9%	173	37,1%	466
Metropolitano Central	102	68,9%	46	31,1%	148	148	65,2%	79	34,8%	227
Metropolitano Norte	111	49,3%	114	50,7%	225	211	65,9%	109	34,1%	320
Metropolitano Occidente	140	83,3%	28	16,7%	168	107	40,8%	155	59,2%	262
Metropolitano Oriente	28	84,8%	5	15,2%	33	43	84,3%	8	15,7%	51
Metropolitano Sur	107	49,8%	108	50,2%	215	216	70,4%	91	29,6%	307
Metropolitano Sur Oriente	92	53,5%	80	46,5%	172	139	60,2%	92	39,8%	231
Ñuble	67	54,0%	57	46,0%	124	78	72,2%	30	27,8%	108
O´Higgins	154	55,2%	125	44,8%	279	303	72,8%	113	27,2%	416
Osorno	106	82,2%	23	17,8%	129	132	84,6%	24	15,4%	156
Talcahuano	-	-	-	-	-	59	86,8%	9	13,2%	68
Valdivia	192	65,5%	101	34,5%	293	302	77,8%	86	22,2%	388
Valparaíso San Antonio	96	93,2%	7	6,8%	103	56	42,7%	75	57,3%	131
Viña del Mar	111	100,0%	0	0,0%	111	69	54,8%	57	45,2%	126
Quillota	111	100,0%	0	0,0%	111	69	54,8%	57	45,2%	126
Total General	3.327	67,7%	1.589	32,3%	4.916	4.159	73,6%	1.491	26,4%	5.650

ANEXO N°17

Detalle Disponibilidad de los Fármacos del FOFAR por Región, Servicio de Salud, Comuna y Establecimiento.

Región	Servicio Salud	Comuna	Nombre Establecimiento	Disponible	% Disponible	No Disponible	% No Disponible	Total Evaluado
1	Iquique	Iquique	CESFAM Cirujano Aguirre	13	100,0%	0	0,0%	13
1	Iquique	Iquique	CESFAM Cirujano Guzmán	13	100,0%	0	0,0%	13
1	Iquique	Iquique	CESFAM Cirujano Videla	13	100,0%	0	0,0%	13
1	Iquique	Iquique	CESFAM Sur de Iquique	13	100,0%	0	0,0%	13
1	Iquique	Alto Hospicio	Consultorio General Urbano Dr. Héctor Reyno Gutiérrez	13	100,0%	0	0,0%	13
2	Antofagasta	Antofagasta	CESFAM Centro Sur	13	100,0%	0	0,0%	13
2	Antofagasta	Antofagasta	CESFAM Juan Pablo II (Antofagasta)	13	100,0%	0	0,0%	13
2	Antofagasta	Antofagasta	CESFAM Norte	13	100,0%	0	0,0%	13
2	Antofagasta	Antofagasta	CESFAM Dr. Antonio Rendic	13	100,0%	0	0,0%	13
2	Antofagasta	Antofagasta	CESFAM Central Oriente	13	100,0%	0	0,0%	13
2	Antofagasta	Antofagasta	CESFAM Corvallis	13	100,0%	0	0,0%	13
2	Antofagasta	Calama	CESFAM Alemania (Calama)	13	100,0%	0	0,0%	13
2	Antofagasta	Calama	CESFAM Enrique Montt	13	100,0%	0	0,0%	13
2	Antofagasta	Calama	CESFAM Central de Calama	13	100,0%	0	0,0%	13
4	Coquimbo	Coquimbo	CESFAM Dr. Sergio Aguilar Delgado	13	100,0%	0	0,0%	13
4	Coquimbo	Coquimbo	CESFAM San Juan	13	100,0%	0	0,0%	13
4	Coquimbo	Coquimbo	CESFAM Santa Cecilia	13	100,0%	0	0,0%	13
4	Coquimbo	La Serena	CESFAM Cardenal Caro	13	100,0%	0	0,0%	13
4	Coquimbo	La Serena	CESFAM Emilio Schaffhauser	13	100,0%	0	0,0%	13
4	Coquimbo	La Serena	CESFAM Las Compañías	13	100,0%	0	0,0%	13
4	Coquimbo	La Serena	CESFAM Pedro Aguirre Cerda	13	100,0%	0	0,0%	13
4	Coquimbo	La Serena	CESFAM Cardenal Raúl Silva Henríquez	13	100,0%	0	0,0%	13
4	Coquimbo	Ovalle	CESFAM Jorge Jordán Domic	13	100,0%	0	0,0%	13
4	Coquimbo	Ovalle	CESFAM Marcos Macuada	13	100,0%	0	0,0%	13
5	Aconcagua	Llay Llay	CESFAM Llay-Llay	13	100,0%	0	0,0%	13
5	Valparaíso	San Antonio	CESFAM Barrancas	12	100,0%	0	0,0%	12
5	Valparaíso	San Antonio	CESFAM Néstor Fernández Thomas	12	100,0%	0	0,0%	12
5	Valparaíso	San Antonio	CESFAM San Antonio	12	100,0%	0	0,0%	12
5	Valparaíso	Valparaíso	CESFAM Rodelillo	13	100,0%	0	0,0%	13
5	Viña del Mar	Quillota	CESFAM Concón	13	100,0%	0	0,0%	13
5	Viña del Mar	Quillota	CESFAM Concón	13	100,0%	0	0,0%	13
5	Viña del Mar	Quillota	CESFAM Artificio	13	100,0%	0	0,0%	13
5	Viña del Mar	Quillota	CESFAM Juan Bautista Bravo Vega	12	92,3%	1	7,7%	13
5	Viña del Mar	Quillota	CESFAM Villa Alemana	12	92,3%	1	7,7%	13
5	Viña del Mar	Quillota	CESFAM Nueva Aurora	13	100,0%	0	0,0%	13

Región	Servicio Salud	Comuna	Nombre Establecimiento	Disponible	% Disponible	No Disponible	% No Disponible	Total Evaluado
6	O´Higgins	Chépica	CESFAM Chépica	13	100,0%	0	0,0%	13
6	O´Higgins	Codegua	CESFAM Codegua	13	100,0%	0	0,0%	13
6	O´Higgins	Coltauco	CESFAM Practicante Francisco Labrin de Coltauco	13	100,0%	0	0,0%	13
6	O´Higgins	Doñihue	CESFAM Doñihue	13	100,0%	0	0,0%	13
6	O´Higgins	La Estrella	CESFAM La Estrella	13	100,0%	0	0,0%	13
6	O´Higgins	Las Cabras	CESFAM Las Cabras	13	100,0%	0	0,0%	13
6	O´Higgins	Machalí	CESFAM Machalí	13	100,0%	0	0,0%	13
6	O´Higgins	Peralillo	CESFAM Peralillo	13	100,0%	0	0,0%	13
6	O´Higgins	Requínoa	CESFAM Dr. Joaquín Contreras Silva	13	100,0%	0	0,0%	13
6	O´Higgins	San Francisco de Mostazal	CESFAM Mostazal	13	100,0%	0	0,0%	13
7	Maule	Constitución	CESFAM Cerro Alto	13	100,0%	0	0,0%	13
7	Maule	Curicó	CESFAM Curicó	13	100,0%	0	0,0%	13
7	Maule	Curicó	CESFAM Los Niches	13	100,0%	0	0,0%	13
7	Maule	Curicó	CESFAM Miguel Ángel Arenas López	13	100,0%	0	0,0%	13
7	Maule	Curicó	CESFAM Sarmiento	13	100,0%	0	0,0%	13
7	Maule	Curicó	CESFAM Colón	13	100,0%	0	0,0%	13
7	Maule	Talca	CESFAM Carlos Trupp	13	100,0%	0	0,0%	13
7	Maule	Talca	CESFAM José Dionisio Astaburuaga	13	100,0%	0	0,0%	13
7	Maule	Talca	CESFAM Julio Contardo Urzúa	13	100,0%	0	0,0%	13
7	Maule	Talca	CESFAM La Florida	13	100,0%	0	0,0%	13
8	Arauco	Lebu	CESFAM Lebu Norte	13	100,0%	0	0,0%	13
8	Arauco	Los Álamos	CESFAM Los Álamos	13	100,0%	0	0,0%	13
8	Bío-Bío	Cabrero	CESFAM Lautaro Cáceres	13	100,0%	0	0,0%	13
8	Concepción	Concepción	CESFAM Juan Soto Fernández	13	100,0%	0	0,0%	13
8	Concepción	Concepción	CESFAM O´Higgins	13	100,0%	0	0,0%	13
8	Concepción	Concepción	CESFAM Tucapel	13	100,0%	0	0,0%	13
8	Concepción	San Pedro de la Paz	CESFAM San Pedro de la Paz	13	100,0%	0	0,0%	13
8	Ñuble	Pinto	CESFAM Pinto Dr. Joel Arriagada Peña	13	100,0%	0	0,0%	13
8	Ñuble	Quillón	CESFAM Quillón	13	100,0%	0	0,0%	13
8	Ñuble	San Carlos	CESFAM Teresa Baldecchi	13	100,0%	0	0,0%	13
8	Talcahuano	Talcahuano	CESFAM San Vicente	13	100,0%	0	0,0%	13
8	Talcahuano	Hualpén	CESFAM La Floresta	13	100,0%	0	0,0%	13
9	Araucanía Norte	Angol	CESFAM Alemania (Temuco)	13	100,0%	0	0,0%	13
9	Araucanía Norte	Angol	CESFAM Huequén	13	100,0%	0	0,0%	13
9	Araucanía Norte	Angol	CESFAM Piedra de Águila	13	100,0%	0	0,0%	13
9	Araucanía Sur	Lautaro	CESFAM Dr. Cristóbal Sáenz Cerda	13	100,0%	0	0,0%	13
9	Araucanía Sur	Nueva Imperial	CESFAM Nueva Imperial	13	100,0%	0	0,0%	13
9	Araucanía Sur	Temuco	CESFAM Amanecer	13	100,0%	0	0,0%	13

Región	Servicio Salud	Comuna	Nombre Establecimiento	Disponible	% Disponible	No Disponible	% No Disponible	Total Evaluado
9	Araucanía Sur	Temuco	CESFAM Pedro de Valdivia	13	100,0%	0	0,0%	13
9	Araucanía Sur	Temuco	CESFAM Pueblo Nuevo	13	100,0%	0	0,0%	13
9	Araucanía Sur	Temuco	CESFAM Santa Rosa	13	100,0%	0	0,0%	13
9	Araucanía Sur	Temuco	Consultorio Miraflores	13	100,0%	0	0,0%	13
10	Chiloé	Ancud	CESFAM Dr. Manuel Ferreira Guzmán	13	100,0%	0	0,0%	13
10	Chiloé	Dalcahue	CESFAM Dalcahue	13	100,0%	0	0,0%	13
10	Chiloé	Quellón	CESFAM Quellón	13	100,0%	0	0,0%	13
10	Del Reloncaví	Los Muermos	CESFAM Los Muermos	13	100,0%	0	0,0%	13
10	Del Reloncaví	Puerto Montt	CESFAM Alerce	13	100,0%	0	0,0%	13
10	Del Reloncaví	Puerto Montt	CESFAM Antonio Varas	13	100,0%	0	0,0%	13
10	Del Reloncaví	Puerto Montt	CESFAM Carmela Carvajal	13	100,0%	0	0,0%	13
10	Osorno	Osorno	CESFAM Dr. Marcelo Lopetegui Adams	12	100,0%	0	0,0%	12
10	Osorno	Osorno	CESFAM Ovejería	12	100,0%	0	0,0%	12
10	Osorno	Rahue	CESFAM Rahue Alto	12	100,0%	0	0,0%	12
11	Aysén	Coyhaique	Consultorio Alejandro Gutiérrez	13	100,0%	0	0,0%	13
11	Aysén	Coyhaique	Consultorio Víctor Domingo Silva	13	100,0%	0	0,0%	13
12	Magallanes	Punta Arenas	CESFAM 18 Septiembre	13	100,0%	0	0,0%	13
12	Magallanes	Punta Arenas	CESFAM Carlos Ibáñez	13	100,0%	0	0,0%	13
12	Magallanes	Punta Arenas	CESFAM Dr. Juan Damianovic	13	100,0%	0	0,0%	13
12	Magallanes	Punta Arenas	CESFAM Dr. Thomas Fenton	13	100,0%	0	0,0%	13
12	Magallanes	Punta Arenas	CESFAM Dr. Mateo Bencur	13	100,0%	0	0,0%	13
13	Metropolitano Central	Cerrillos	CESFAM Dr. Norman Voulliéme	13	100,0%	0	0,0%	13
13	Metropolitano Central	Cerrillos	CESFAM Enfermera Sofía Pincheira	13	100,0%	0	0,0%	13
13	Metropolitano Central	Maipú	CESFAM Maipú	13	100,0%	0	0,0%	13
13	Metropolitano Central	Santiago	Consultorio Dr. Benjamín Viel	13	100,0%	0	0,0%	13
13	Metropolitano Central	Santiago	CESFAM Padre Orellana	13	100,0%	0	0,0%	13
13	Metropolitano Norte	Conchalí	CESFAM Dr. José Symón Ojeda	13	100,0%	0	0,0%	13
13	Metropolitano Norte	Independencia	CESFAM Dr. Agustín Cruz Melo	13	100,0%	0	0,0%	13
13	Metropolitano Norte	Independencia	CESFAM Juan Antonio Ríos	13	100,0%	0	0,0%	13
13	Metropolitano Norte	Lampa	CESFAM Batuco	13	100,0%	0	0,0%	13
13	Metropolitano Norte	Lampa	CESFAM José Bauzá Frau	12	100,0%	0	0,0%	12
13	Metropolitano Norte	Quilicura	CESFAM Presidente Salvador Allende Gossens	13	100,0%	0	0,0%	13
13	Metropolitano Norte	Quilicura	Consultorio Manuel Bustos de Quilicura	13	100,0%	0	0,0%	13
13	Metropolitano Norte	Til-Til	CESFAM Huertos Familiares	13	100,0%	0	0,0%	13
13	Metropolitano Occidente	Cerro Navia	CESFAM Cerro Navia	12	92,3%	1	7,7%	13
13	Metropolitano Occidente	Cerro Navia	CESFAM Dr. Arturo Albertz	13	100,0%	0	0,0%	13
13	Metropolitano Occidente	Cerro Navia	CESFAM Lo Amor	13	100,0%	0	0,0%	13
13	Metropolitano Occidente	María Pinto	Consultorio Adriana Madrid de Costabal	13	100,0%	0	0,0%	13

Región	Servicio Salud	Comuna	Nombre Establecimiento	Disponible	% Disponible	No Disponible	% No Disponible	Total Evaluado
13	Metropolitano Occidente	Pudahuel	CESFAM Pudahuel Estrella	12	92,3%	1	7,7%	13
13	Metropolitano Occidente	Renca	Consultorio Huamachuco	13	100,0%	0	0,0%	13
13	Metropolitano Oriente	Ñuñoa	CESFAM Rosita Renard	13	100,0%	0	0,0%	13
13	Metropolitano Sur	Calera de Tango	Consultorio Calera de Tango	13	100,0%	0	0,0%	13
13	Metropolitano Sur	El Bosque	CESFAM Dr. Mario Salcedo	13	100,0%	0	0,0%	13
13	Metropolitano Sur	El Bosque	CESFAM Dra. Haydee López Cassau	13	100,0%	0	0,0%	13
13	Metropolitano Sur	Lo Espejo	CESFAM Dra. Mariela Salgado Zepeda	13	100,0%	0	0,0%	13
13	Metropolitano Sur	Paine	CESFAM Raúl Moya Muñoz	13	100,0%	0	0,0%	13
13	Metropolitano Sur	San Miguel	CESFAM Barros Luco	13	100,0%	0	0,0%	13
13	Metropolitano Sur	Pedro Aguirre Cerda	CESFAM Dr. Amador Neghme	13	100,0%	0	0,0%	13
13	Metropolitano Sur Oriente	La Florida	CESFAM Bellavista	13	100,0%	0	0,0%	13
13	Metropolitano Sur Oriente	La Pintana	CESFAM El Roble	13	100,0%	0	0,0%	13
13	Metropolitano Sur Oriente	La Pintana	CESFAM Pablo de Rokha	13	100,0%	0	0,0%	13
13	Metropolitano Sur Oriente	San Ramón	CESFAM Poetisa Gabriela Mistral	13	100,0%	0	0,0%	13
13	Metropolitano Sur Oriente	San Ramón	CESFAM Dr. Salvador Allende	13	100,0%	0	0,0%	13
14	Valdivia	La Unión	CESFAM Dr. Alfredo Gantz Mann	13	100,0%	0	0,0%	13
14	Valdivia	Los Lagos	CESFAM Tomas Rojas Vergara	13	100,0%	0	0,0%	13
14	Valdivia	Niebla	CESFAM Rural Niebla	13	100,0%	0	0,0%	13
14	Valdivia	Paillaco	CESFAM Lautaro Caro Ríos	13	100,0%	0	0,0%	13
14	Valdivia	Panguipulli	CESFAM Panguipulli	13	100,0%	0	0,0%	13
14	Valdivia	Valdivia	CESFAM Angachilla	13	100,0%	0	0,0%	13
14	Valdivia	Valdivia	CESFAM Dr. Jorge Sabat Gozalo	13	100,0%	0	0,0%	13
14	Valdivia	Valdivia	CESFAM Las Ánimas	12	100,0%	0	0,0%	12
14	Valdivia	Valdivia	CESFAM Externo Valdivia	11	100,0%	0	0,0%	11
15	Arica	Arica	CESFAM Iris Véliz Hume	13	100,0%	0	0,0%	13
15	Arica	Arica	CESFAM Remigio Sapunar	13	100,0%	0	0,0%	13
15	Arica	Arica	CESFAM Víctor Bertín Soto	13	100,0%	0	0,0%	13
15	Arica	Arica	CESFAM Dr. Amador Neghme Rodríguez	13	100,0%	0	0,0%	13
Total General				1.780	99,8%	4	0,2%	1.784

ANEXO N°18

Detalle Disponibilidad de los Fármacos del FOFAR, años 2014-2015

Producto Cotejado	2014					2015				
	Disponible	% Disp.	No Disp.	% No Disp.	Total Evaluado	Disponible	% Disp.	No Disp.	% No Disp.	Total Evaluado
Ácido Acetilsalicílico	146	100,0%	0	0,0%	146	138	100,0%	0	0,0%	138
Losartán	146	100,0%	0	0,0%	146	138	100,0%	0	0,0%	138
Estatinas	143	97,9%	3	2,1%	146	138	100,0%	0	0,0%	138
Enalapril	146	100,0%	0	0,0%	146	138	100,0%	0	0,0%	138
Propranolol	136	100,0%	0	0,0%	136	136	100,0%	0	0,0%	136
Atenolol	146	100,0%	0	0,0%	146	138	100,0%	0	0,0%	138
Espironolactona	110	90,2%	12	9,8%	122	136	100,0%	0	0,0%	136
Nifedipino Retard	135	97,1%	4	2,9%	139	128	97,0%	4	3,0%	132
Furosemida	146	100,0%	0	0,0%	146	138	100,0%	0	0,0%	138
Hidroclorotiazida	140	98,6%	2	1,4%	142	138	100,0%	0	0,0%	138
Insulina Humana Isofana NPH	146	100,0%	0	0,0%	146	138	100,0%	0	0,0%	138
Metformina	145	99,3%	1	0,7%	146	138	100,0%	0	0,0%	138
Glibenclamida	145	99,3%	1	0,7%	146	138	100,0%	0	0,0%	138

ANEXO N°19

Detalle Despacho de productos evaluados, Hospital Hanga Roa

Producto Evaluado	Despacho Correcto	% Despacho Correcto	Despacho con Inconsistencias	% Despacho con Inconsistencias	Total Evaluado
Atenolol	2	100,0%	0	0,0%	2
Atorvastatina	4	80,0%	1	20,0%	5
Enalapril	4	66,7%	2	33,3%	6
Insulina Humana Isofana NPH	2	66,7%	1	33,3%	3
Ipratropio Bromuro	2	66,7%	1	33,3%	3
Salbutamol	2	66,7%	1	33,3%	3
Metformina	3	60,0%	2	40,0%	5
Ácido Acetilsalicílico	2	50,0%	2	50,0%	4
Glibenclamida	1	50,0%	1	50,0%	2
Hidroclorotiazida	1	50,0%	1	50,0%	2
Levotiroxina	1	50,0%	1	50,0%	2
Losartán	2	50,0%	2	50,0%	4
Budesonida	0	0,0%	1	100,0%	1
Celecoxib	0	0,0%	1	100,0%	1
Jeringas	0	0,0%	3	100,0%	3
Paracetamol	0	0,0%	2	100,0%	2
Total General	26	54,2%	22	45,8%	48

ANEXO N°20

Detalle Despacho de productos evaluados por Problema de Salud, Hospital Hanga Roa

N° PS	Despacho Correcto	% Despacho Correcto	Despacho con Inconsistencias	% Despacho con Inconsistencias	Total Evaluado
21	11	78,6%	3	21,4%	14
38	3	60,0%	2	40,0%	5
7	10	50,0%	10	50,0%	20
61	1	50,0%	1	50,0%	2
76	1	50,0%	1	50,0%	2
41	0	0,0%	3	100,0%	3
64	0	0,0%	2	100,0%	2
Total General	26	54,2%	22	45,8%	48

ANEXO N°21

Detalle Despacho de los Fármacos del FOFAR, Hospital Hanga Roa

Producto Cotejado	Despacho Correcto	% Despacho Correcto	Despacho con Inconsistencias	% Despacho con Inconsistencias	Total Evaluado
Atenolol	2	100,0%	0	0,0%	2
Atorvastatina	4	80,0%	1	20,0%	5
Insulina Humana Isofana NPH	2	66,7%	1	33,3%	3
Enalapril	4	66,7%	2	33,3%	6
Metformina	3	60,0%	2	40,0%	5
Glibenclamida	1	50,0%	1	50,0%	2
Hidroclorotiazida	1	50,0%	1	50,0%	2
Losartán	2	50,0%	2	50,0%	4
Ácido Acetilsalicílico	2	50,0%	2	50,0%	4
Total General	21	63,6%	12	36,4%	33