

# HEMOFILIA



## ¿Quiénes pueden acceder?

Personas de cualquier edad que presenten síntomas de hemofilia (enfermedad que se caracteriza por sangrado excesivo y problemas de coagulación).

¿Cuándo? Desde la sospecha realizada por una médica/o.

## ¿Dónde se realiza la atención GES?\*

### Si estás en FONASA



#### ESTO CUBRE GES

##### SOSPECHA



- ✓ CESFAM / CECOSF / Consultorio
- ✓ Centro de Diagnóstico Terapéutico (CDT) / Centro de Referencia de Salud (CRS)
- ✓ Hospital (Servicio de Urgencia)
- ✓ Hospital

##### DIAGNÓSTICO



- ✓ Hospital

##### TRATAMIENTO



- ✓ Centro de Diagnóstico Terapéutico (CDT) / Centro de Referencia de Salud (CRS)
- ✓ Hospital

### Si estás en ISAPRE



#### ESTO CUBRE GES

##### SOSPECHA



- ✓ Centro Médico Privado
- ✓ Clínica Privada
- ✓ Clínica Privada (Servicio de Urgencia)

##### DIAGNÓSTICO



- ✓ Centro Médico Privado
- ✓ Clínica Privada

##### TRATAMIENTO



- ✓ Centro Médico Privado
- ✓ Clínica Privada

\* Red de establecimientos de salud definidos para FONASA e ISAPRE según corresponda.

## ¿Qué beneficios incluye\*?



Medicamentos

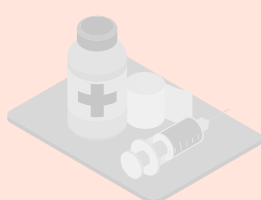

Insumos

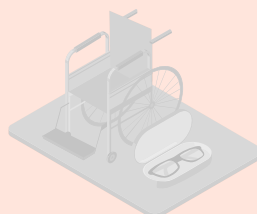

Implementos o Ayudas técnicas

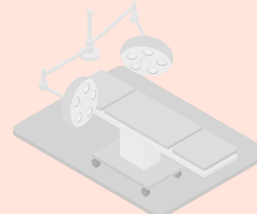

Cirugía



Exámenes



\*Según Listado Específico de Prestaciones para este problema de salud.

## ¿Cuál es el tiempo máximo de espera?

### Diagnóstico



**15 DÍAS**

desde la sospecha

### Tratamiento



**INMEDIATO**

desde la sospecha según  
indicación médica

## ¿Cuál es el monto a pagar\*?

**0%**

FONASA A, B, C y D

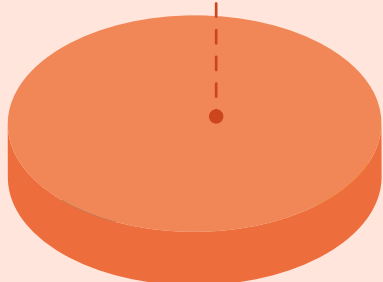

**20%**

ISAPRES

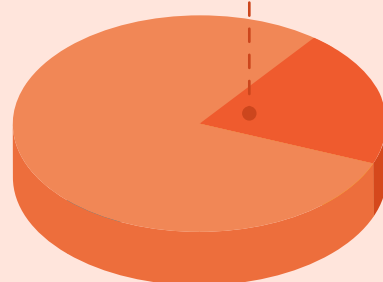

Por ejemplo, si la prestación a realizar es **Tratamiento artropatía hemofílica dolorosa**, con un arancel de **\$193.660**:

- **Pagas \$0**, si perteneces a **FONASA A, B, C o D**.
- **Pagas \$38.730**, si eres de **Isapre**.

\*Copago sobre arancel de referencia GES.

Síguenos en nuestras redes:

f @SuperdeSaludChile  
X @superdesalud

ig @superdesaludchile  
yt Supersaludchile

X @susa\_sis  
ig @susasis\_  
tiktok @susa\_sis