

RETINOPATÍA DEL PREMATURO/A



¿Quiénes pueden acceder?

Recién nacidas/os prematuros de menos de 1.500 gramos de peso o menores de 32 semanas de gestación al nacer, con sospecha o diagnóstico de retinopatía.

¿Cuándo? Desde la sospecha realizada por una médica/o.

Lo anterior deberá ser complementado con lo dispuesto en la Norma Técnico Médico Administrativa (NTMA)

¿Dónde se realiza la atención GES?*

Si estás en **FONASA**



ESTO CUBRE GES

SOSPECHA



- ✓ Hospital (Servicio de Neonatología)

DIAGNÓSTICO



- ✓ Hospital

TRATAMIENTO



- ✓ Hospital**

SEGUIMIENTO



- ✓ Centro de Diagnóstico Terapéutico (CDT) / Centro de Referencia de Salud (CRS)
- ✓ Hospital

Si estás en **ISAPRE**



ESTO CUBRE GES

SOSPECHA



- ✓ Clínica Privada (Servicio de Neonatología)

DIAGNÓSTICO



- ✓ Clínica Privada

TRATAMIENTO



- ✓ Clínica Privada**

SEGUIMIENTO



- ✓ Centro Médico Privado
- ✓ Clínica Privada

* Red de establecimientos de salud definidos para FONASA e ISAPRE según corresponda.

** Incluye hospitalización según lo determinado en el Listado Específico de Prestaciones.

¿Qué beneficios incluye*?



Medicamentos

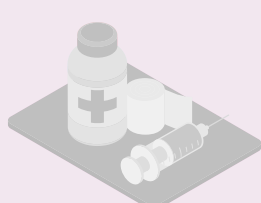

Insumos



Implementos o
Ayudas técnicas

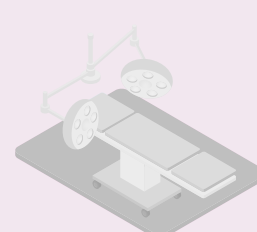

Cirugía

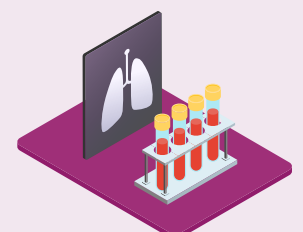

Exámenes



*Según Listado Específico de Prestaciones para este problema de salud.

RETINOPATÍA DEL PREMATURO/A

¿Cuál es el tiempo máximo de espera?

Sospecha



Primer examen con fondo de ojo por oftalmóloga/o

DENTRO DE 6 SEMANAS

desde el nacimiento

Diagnóstico



DENTRO DE 48 HORAS
desde la sospecha

Tratamiento



DENTRO DE 24 HORAS
desde la confirmación diagnóstica

Seguimiento



DENTRO DE 30 DÍAS
desde la indicación médica

¿Cuál es el monto a pagar*?

0%

FONASA A, B, C y D

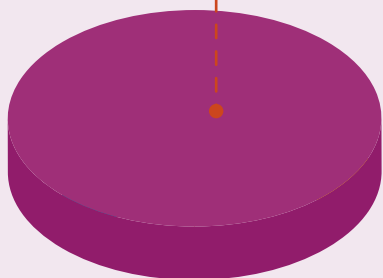

20%

ISAPRES

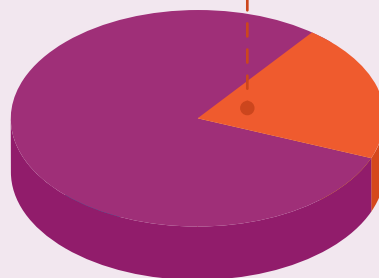



Por ejemplo, si la prestación a realizar es **Sospecha y confirmación de retinopatía del prematuro/a**, con un arancel de **\$70.160**:

- **Pagas \$0**, si perteneces a **FONASA A, B, C o D**.
- **Pagas \$14.030**, si eres de **Isapre**.

*Copago sobre arancel de referencia GES.

Síguenos en nuestras redes:

 @SuperdeSaludChile
 @superdesalud

 @superdesaludchile
 Supersaludchile

 @susa_sis
 @susasis_
 @susa_sis